

ΥΠΟΥΡΓΕΙΟ ΟΙΚΟΝΟΜΙΑΣ & ΟΙΚΟΝΟΜΙΚΩΝ
ΓΕΝΙΚΗ ΓΡΑΜΜ. ΕΠΕΝΔ. & ΑΝΑΠΤΥΞΗΣ
ΓΕΝΙΚΗ Δ/ΝΣΗ ΑΝΑΠΤΥΞΙΑΚΟΥ
ΠΡΟΓΡΑΜΜΑΤΙΣΜΟΥ ΠΕΡΙΦΕΡΕΙΑΚΗΣ
ΠΟΛΙΤΙΚΗΣ ΚΑΙ ΔΗΜΟΣΙΩΝ ΕΠΕΝΔΥΣΕΩΝ

ΔΙΑΧΕΙΡΙΣΤΙΚΗ ΑΡΧΗ του ΚΠΣ
ΕΙΔΙΚΗ ΥΠΗΡΕΣΙΑ ΟΠΣ

ΕΚΠΑΙΔΕΥΤΙΚΟΣ ΟΔΗΓΟΣ
ΚΑΤΑΧΩΡΗΣΗΣ ΣΤΟΙΧΕΙΩΝ ΕΡΓΩΝ
ΤΑΜΕΙΟΥ ΣΥΝΟΧΗΣ
ΣΤΟ ΟΠΣ

ΕΚΔΟΣΗ : 1
ΤΡΟΠΟΠΟΙΗΣΗ: 2
ΙΣΧΥΕΙ ΑΠΟ: 05-07-2007

ΕΡΓΟΡΑΜΑ

ΟΛΟΚΛΗΡΩΜΕΝΟ ΠΛΗΡΟΦΟΡΙΑΚΟ ΣΥΣΤΗΜΑ ΟΠΣ

ΠΙΝΑΚΑΣ ΠΕΡΙΕΧΟΜΕΝΩΝ

1.	ΕΙΣΑΓΩΓΗ.....	8
1.1.	Γενικά Στοιχεία	8
1.2.	Εισαγωγή στο Πληροφοριακό Σύστημα – Οθόνες – Λειτουργικά Πλήκτρα.....	10
1.3.	Οθόνη Επιλογής Λειτουργιών.....	12
2.	ΠΡΟΓΡΑΜΜΑΤΙΣΜΟΣ.....	14
2.1.	Περίοδοι Ταμείου Συνοχής	14
2.2.	Ετήσιες Δεσμεύσεις	14
3.	ΔΙΑΔΙΚΑΣΙΑ ΕΙΣΑΓΩΓΗΣ ΣΤΟΙΧΕΙΩΝ ΕΡΓΩΝ / ΥΠΟΕΡΓΩΝ.....	16
3.1.	Χρέωση έργων σε χειριστές ΥΠΟΙΟ	16
3.2.	Χρέωση έργων σε χειριστές ΔΑ (ΕΥΔ)	17
3.3.	Αιτήσεις Συνδρομής	18
3.4.	Στοιχεία Έργων Αιτήσεων Συνδρομής.....	20
3.4.1	Κύρια στοιχεία του έργου.....	20
3.4.2	Φορείς Υλοποίησης (Τελικοί Δικαιούχοι)	21
3.4.3	Χρονοδιάγραμμα.....	22
3.4.4	Χρηματοδοτικό σχήμα	23
3.4.5	Δεσμεύσεις.....	24
3.4.6	Στοιχεία Παρακολούθησης.....	24
3.4.7	Δείκτες.....	25
3.4.8	Κατηγορίες εργασίας.....	25
3.4.9	Χωροθέτηση.....	26
3.5.	Υποβολή Αιτημάτων στην ΕΕ από το ΥΠΟΙΟ (ΥΠΕΘΟ)	27
3.6.	Κατάλογος Αποφάσεων Έργων.....	27
3.7.	Έκδοση Αποφάσεων Έργων.....	28
3.8.	Στοιχεία Έργων Αποφάσεων.....	29
3.8.1	Φορείς Υλοποίησης (Τελικοί Δικαιούχοι)	30
3.8.2	Χρονοδιάγραμμα.....	30
3.8.3	Χρηματοδοτικό Σχήμα	31
3.8.4	Δεσμεύσεις.....	32
3.8.5	Στοιχεία Παρακολούθησης.....	33
3.8.6	Δείκτες.....	33
3.8.7	Κατηγορίες Εργασίας	35

3.8.8	Χωροθέτηση.....	35
3.8.9	Όροι.....	36
3.9.	Ιστορικά Στοιχεία Αποφάσεων.....	36
3.10.	Αιτήσεις Τροποποίησης.....	37
3.11.	Χρέωση Έργων σε Αιτήσεις Τροποποίησης.....	38
3.12.	Στοιχεία έργων Αιτήσεων Τροποποίησης.....	39
3.13.	Ακύρωση Αιτημάτων Τροποποίησης.....	40
3.14.	Τεχνικά Δελτία.....	40
3.14.1	Καταχώριση Τεχνικών Δελτίων Έργων.....	41
3.14.1.1	Φορείς.....	42
3.14.1.2	Χρονοδιάγραμμα.....	43
3.14.1.3	Χρηματοδοτικό Σχήμα.....	43
3.14.1.4	Δεσμεύσεις.....	44
3.14.1.5	Επιλέξιμες Δαπάνες.....	44
3.14.1.6	Δείκτες.....	45
3.14.1.7	Κατηγορίες Εργασίας.....	45
3.14.1.8	Διακριτά Τμήματα.....	46
3.14.1.9	Χωροθέτηση.....	46
3.14.1.10	Λοιπά.....	47
3.14.1.11	Υποέργα.....	47
3.14.2	Καταχώριση Τεχνικών Δελτίων Υποέργων.....	48
3.14.2.1	Στοιχεία Νόμιμου Εκπροσώπου.....	48
3.14.2.2	Στοιχεία Υπευθύνου.....	49
3.14.2.3	Δείκτες.....	50
3.14.2.4	Δραστηριότητες.....	50
3.14.2.5	Επιλέξιμες Δαπάνες.....	51
3.14.2.6	Διοικητικές Εξελίξεις.....	51
3.14.2.7	Διακριτά Τμήματα.....	52
3.15.	Καταχώριση Νομικών Δεσμεύσεων.....	53
3.16.	Ομάδες Έργων.....	55
3.17.	Ταξινόμηση Έργων.....	55
4.	ΔΙΑΔΙΚΑΣΙΑ ΕΙΣΑΓΩΓΗΣ ΣΤΟΙΧΕΙΩΝ ΠΑΡΑΚΟΛΟΥΘΗΣΗΣ ΕΡΓΩΝ/ ΥΠΟΕΡΓΩΝ.....	56
4.1.	ΠΑΡΑΚΟΛΟΥΘΗΣΗ ΕΡΓΩΝ / ΥΠΟΕΡΓΩΝ.....	56
4.1.1	Καταχώριση Μηνιαίων Δελτίων Παρακολούθησης.....	56

4.1.1.1	Παραστατικά Αναδόχου	57
4.1.1.2	Παραστατικά Φορέα Υλοποίησης (Τελικού Δικαιούχου)	58
4.1.1.3	Συσχετισμός	59
4.1.2	Τριμηνιαίο Δελτίο Παρακολούθησης Υποέργου	61
4.1.2.1	Ποιοτικά Στοιχεία	62
4.1.2.2	Πιστοποιήσεις Δαπανών	62
4.1.2.3	Διακριτά Τμήματα	63
4.1.2.4	Δραστηριότητες Υποέργου	64
4.1.2.5	Δείκτες Υποέργου	65
4.1.2.6	Κατάσταση Υποέργου	65
4.1.3	Τριμηνιαίο Δελτίο Παρακολούθησης Έργου	67
4.1.3.1	Στοιχεία Φορέα Υλοποίησης	68
4.1.3.2	Προβλήματα Έργου	68
4.1.3.3	Προβλέψεις Δαπανών	69
4.1.3.4	Δείκτες	70
4.1.3.5	Κατηγορίες Εργασιών	70
4.1.3.6	Μέτρα Δημοσιότητας	71
4.1.3.7	Όροι Απόφασης	71
4.1.3.8	Χωροθέτηση	72
5.	ΕΛΕΓΧΟΙ	73
5.1.	ΕΛΕΓΧΟΙ – ΑΠΟΤΕΛΕΣΜΑΤΑ	73
5.1.1	Διαχείριση Ελέγχων Διαχειριστικής Αρχής ΕΠ	74
5.1.2	Διαχείριση Ελέγχων Αρχής Πληρωμής	75
6.	ΕΠΙΤΡΟΠΕΣ ΠΑΡΑΚΟΛΟΥΘΗΣΗΣ	77
6.1.	Συνεδρίαση / Σύνθεση ΕΠ.ΠΑ. Ταμείου Συνοχής	77
6.2.	Εισηγήσεις Επιτροπών Παρακολούθησης	78
7.	ΒΟΗΘΗΤΙΚΕΣ ΕΡΓΑΣΙΕΣ	79
	ΠΑΡΑΡΤΗΜΑ Ι	81
	ΠΑΡΑΡΤΗΜΑ ΙΙ	83
	ΕΚΤΥΠΩΣΕΙΣ ΤΟΥ ΥΠΟΣΥΣΤΗΜΑΤΟΣ ΟΠΣ/ Τ.Σ.	83

Ο Οδηγός συντάχθηκε από στελέχη της Ειδικής Υπηρεσίας ΟΠΣ

Υπεύθυνοι Σύνταξης : Ν. Καραγεωργόπουλος, Ε. Καχριμανίδου

Επί μέρους Κείμενα: Δ. Δελλής, Γ. Καραγιάννης, Ν. Καραγεωργόπουλος,
Ε. Καχριμανίδου, Ν. Λέκκα,

Επιμέλεια Κειμένων: Ε. Καχριμανίδου, Α. Παστού

Σημείωση:

Ο παρών Οδηγός συντάχθηκε με βάση την εφαρμογή Πιστοποιήσεων του Ταμείου Συνοχής. Ο οδηγός υποβάλλεται σε τακτικές αναθεωρήσεις, με στόχο την διαρκή ενημέρωση, την προσαρμογή σε αλλαγές και τον εμπλουτισμό του με τις τελευταίες προσθήκες, οι οποίες επισημαίνονται σε σχετικό παράρτημα του οδηγού.

Η επικαιροποιημένη έκδοση του οδηγού είναι διαθέσιμη μέσω της ιστοσελίδας: <http://www.mnec.gr/ergorama/> του Υπουργείου Οικονομίας και Οικονομικών.

ΙΣΤΟΡΙΚΟ ΑΛΛΑΓΩΝ ΕΓΓΡΑΦΟΥ

ΕΚΔ. 1.2	ΠΕΡΙΓΡΑΦΗ ΠΕΔΙΟΥ & ΑΛΛΑΓΩΝ
§4.1.2	Τριμηνιαίο Δελτίο Παρακολούθησης Υποέργου Αλλαγή όλου του κειμένου Αλλαγή όλων των οθονών των υποπαραγράφων
§4.1.2.1	Ποιοτικά στοιχεία Προσθήκη παραγράφου Αλλαγή της αρίθμησης των υποπαραγράφων που ακολουθούν: Πιστοποιήσεις Δαπανών – Κατάσταση Υποέργου
§4.1.2.3	Διακριτά τμήματα Αλλαγή όλου του κειμένου
§4.1.2.4	Δραστηριότητες Υποέργου Αλλαγή όλου του κειμένου
§4.1.3	Τριμηνιαίο Δελτίο Παρακολούθησης Έργου Αλλαγή όλου του κειμένου Αλλαγή όλων των οθονών των υποπαραγράφων
§4.1.3.2	Προβλήματα Έργου Προσθήκη κειμένου: <i>«Κατά την καταχώριση νέας εγγραφής στην περιγραφή προβλήματος, ο Α/Α συμπληρώνεται αυτόματα μετά την αποθήκευση της εγγραφής.»</i>
§4.1.3.3	Προβλέψεις Δαπανών Αλλαγή όλου του κειμένου
§4.1.3.5	Κατηγορίες Εργασιών Προσθήκη κειμένου: <i>«...η Τιμή (ποσότητα που προγραμματίζεται για υλοποίηση) και ο αντίστοιχος Προϋπολογισμός. Ο χρήστης καταχωρίζει την Τιμή (Πραγματοποίηση έως και το Τρίμηνο Αναφοράς) και τις αντίστοιχες Δαπάνες.»</i>
§4.1.3.8	Χωροθέτηση Προσθήκη παραγράφου

ΕΠΕΞΗΓΗΣΕΙΣ:

Στο παρόν έγγραφο, το κείμενο με **πλάγια μπλε γραμματοσειρά** αντιστοιχεί σε **νέο** κείμενο ή οθόνη ή ενότητα ή κεφάλαιο, που **προστέθηκε ή τροποποιήθηκε** στον Οδηγό της προηγούμενης έκδοσης.

Το κείμενο με **κόκκινη γραμματοσειρά** αντιστοιχεί σε παλιό κείμενο ή οθόνη ή ενότητα ή κεφάλαιο, που **διαγράφηκε** στον Οδηγό της προηγούμενης έκδοσης.

ΠΙΝΑΚΑΣ ΣΥΝΤΜΗΣΕΩΝ

ΑΣ	Αίτηση Συνδρομής
ΑΤ	Αίτηση Τροποποίησης
ΔΠ	Δελτίο Παρακολούθησης
ΔΠΕ	Δελτίο Παρακολούθησης Έργου
ΔΠΥ	Δελτίο Παρακολούθησης Υποέργου
ΔΑ	Διαχειριστική Αρχή
Ε.Υ.Δ.	Ειδική Υπηρεσία Διαχείρισης
Επ.Πα.	Επιτροπή Παρακολούθησης
ΕΕ	Ευρωπαϊκή Επιτροπή
ΚΠΣ	Κοινοτικό Πλαίσιο Στήριξης
ΚΠ	Κοινοτική Πρωτοβουλία
ΜΔΔΔ	Μηνιαίο Δελτίο Δήλωσης Δαπανών
ΜΔΠΥ	Μηνιαίο Δελτίο Παρακολούθησης Υποέργου
ΜΜ	Μονάδα Μέτρησης
Ν.Δ. / ΝοΔε	Νομική Δέσμευση
ΟΠΣ	Ολοκληρωμένο Πληροφοριακό Σύστημα
ΠΑΕ	Πρόγραμμα Δημοσίων Επενδύσεων
Π/Υ	Προϋπολογισμός
ΣΑ	Συλλογική Απόφαση
ΤΔ	Τελικός Δικαιούχος
ΤΔΕ	Τεχνικό Δελτίο Έργου
Υ/Ε	Υπόεργο
ΥΠΟΙΟ (ΥΠΕΘΟ)	Υπουργείο Οικονομίας & Οικονομικών (πρώην Υπουργείο Εθνικής Οικονομίας)
ΦΥ	Φορέας Υλοποίησης

1. ΕΙΣΑΓΩΓΗ

1.1. Γενικά Στοιχεία

Το υποσύστημα «Ταμείο Συνοχής» αποτελεί μέρος του λογισμικού του ΟΠΣ ΕΡΓΟΡΑΜΑ του Υπουργείου Οικονομίας και Οικονομικών και στοχεύει στην μηχανογραφική υποστήριξη του Ταμείου Συνοχής.

Η Εφαρμογή σχεδιάστηκε έτσι ώστε να ενσωματώνει τη διαχειριστική λογική του Ταμείου Συνοχής σε όλα του τα επίπεδα, όπως. :

- του συνολικού **Προγραμματισμού**, βάσει των σχεδίων χρηματοδότησης και δεσμεύσεων ανά έτος για κάθε περίοδο Τ.Σ (1^η περίοδο ΤΣ 1994 – 1999 και 2^η περίοδο ΤΣ 2000- 2006),
- των **Αιτήσεων Συνδρομής** για κάθε έργο που υποβάλλει η χώρα (μέσω του ΥΠΟΙΟ) στην ΕΕ,
- των **Αποφάσεων Συνδρομής**, που είναι οι εγκρίσεις των αιτημάτων με τους όρους που τίθενται ανά περίπτωση και ανά έργο από την αρμόδια Διεύθυνση της Ευρωπαϊκής Επιτροπής,
- της **Διαχείρισης Έργων, Υποέργων, Νομικών Δεσμεύσεων** (οικονομικό και φυσικό αντικείμενο, χρονοδιάγραμμα, διοικητικό και θεσμικό πλαίσιο) και **Δαπανών**,
- της **Παρακολούθησης Έργων / Υποέργων** (Μηνιαίο Δελτίο Υποέργου, Τριμηνιαίο Δελτίο Έργου / Υποέργου),
- των **Ελέγχων** (με τα πορίσματα ελέγχων των ελεγκτικών οργάνων),
- των **Επιτροπών Παρακολούθησης**.

Η εφαρμογή, στα διάφορα μενού της, έχει ενσωματωμένες **Εκτυπώσεις**, τις οποίες είναι δυνατό να εξάγει ο χρήστης. Τα σχετικά αρχεία εξάγονται σε μορφή pdf και είναι αναγνώσιμα με τη βοήθεια του Acrobat Reader έκδοσης 3.0.1. Αναλυτική παρουσίαση των εκτυπώσεων που προέρχονται από τα επιμέρους μενού γίνεται στον Οδηγό Εκτυπώσεων του Ταμείου Συνοχής, ενώ σύντομη παρουσίαση αυτών γίνεται στο Παράρτημα ΙΙ.

Για να χρηματοδοτηθεί ένα έργο από το Ταμείο Συνοχής πρέπει να υποβληθεί σχετική αίτηση. Στη διάρκεια της υλοποίησης του έργου είναι δυνατόν να υποβληθούν αιτήματα τροποποίησης τα οποία θα μεταβάλλουν το έργο. Μία απόφαση εκδίδεται σε περίπτωση που μία αρχική ή μια τροποποιητική αίτηση εγκρίνεται. Οι αποφάσεις αφορούν: α) αρχικές αιτήσεις ένταξης β) τροποποιήσεις προηγούμενων αποφάσεων. Οι αιτήσεις τροποποίησης

αφορούν είτε την τροποποίηση έργων είτε την ενοποίησή τους σε ομάδες Έργων.

Για να είναι δυνατή η εισαγωγή στοιχείων προγραμματισμού, υλοποίησης και παρακολούθησης ενός έργου του Τ.Σ. (που αντλούνται από το Τεχνικό Δελτίο και το Δελτίο Παρακολούθησης του Έργου) πρέπει να είναι καταχωρισμένα τα στοιχεία που αναφέρονται στο σχέδιο χρηματοδότησης και δεσμεύσεων ανά έτος για τη συγκεκριμένη περίοδο του Τ.Σ. Ακόμη πρέπει να είναι καταχωρισμένη η Αίτηση Συνδρομής, καθώς και η Απόφαση Συνδρομής για το συγκεκριμένο έργο. Στο Παράρτημα Ι αποτυπώνεται σχηματικά η πορεία καταχώρισης στοιχείων των έργων και τροποποιήσεων στην εφαρμογή Τ.Σ.

1.2. Εισαγωγή στο Πληροφοριακό Σύστημα – Οθόνες – Λειτουργικά Πλήκτρα
Η αρχική οθόνη του συστήματος εμφανίζεται παρακάτω,

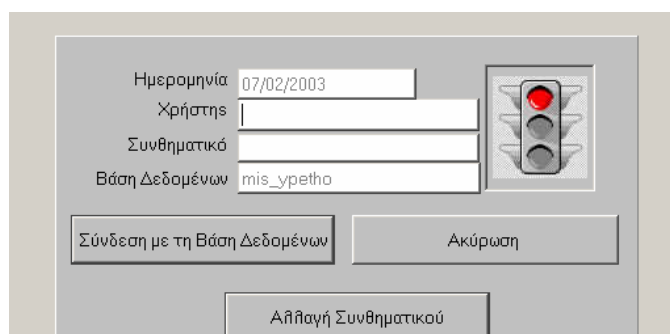

όπου τα σχετικά πεδία συμπληρώνονται ως εξής:

Χρήστης:

Εισάγεται το όνομα αναγνώρισης του χρήστη.

Συνθηματικό:

Εισάγεται ο κωδικός του χρήστη. Ο κωδικός είναι μοναδικός και προσωπικός και η εγκυρότητά του ελέγχεται από το σύστημα. Όταν πληκτρολογείται, οι χαρακτήρες του δεν εμφανίζονται στην οθόνη. Στις αντίστοιχες θέσεις εμφανίζεται ο χαρακτήρας «*» (αστέρι). Σε περίπτωση λάθους εμφανίζεται σχετικό μήνυμα.

Με επιλογή  εμφανίζεται η οθόνη:

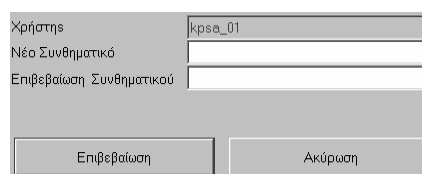

στην οποία πληκτρολογείται το νέο συνθηματικό και αναλόγως επιβεβαιώνεται ή όχι η αλλαγή του συνθηματικού.

Μετά την επιτυχή είσοδο του χρήστη στο σύστημα εμφανίζεται η οθόνη, μέσω της οποίας ο χρήστης επιλέγει το επιθυμητό υποσύστημα.

1.3. Οθόνη Επιλογής Λειτουργιών

Η οθόνη επιλογής λειτουργιών έχει τη δομή menu επιλογών σε οριζόντια λίστα (bar menu) ή και σε κάθετη λίστα (pulldown menu). Η κάθε μία επιλογή της οριζόντιας λίστας είτε αποτελεί επιλογή κάποιας λειτουργίας είτε αναπτύσσεται σε κάθετη λίστα. Η κάθε επιλογή μιας κάθετης λίστας είτε αποτελεί επιλογή κάποιας λειτουργίας είτε αναπτύσσεται σε κάθετη υπό-λίστα (pulldown sub-menu), ενώ, οι επιμέρους λειτουργίες της κάθε μίας από τις παραπάνω ομάδες εμφανίζονται στην περιοχή κάτω από τον τίτλο της ομάδας τους ως επιλογές κάθετης λίστας. Οι οθόνες διαλόγου των λειτουργιών μπορούν να διαιρεθούν στα εξής μέρη:

Τίτλος Οθόνης:

Εμφανίζεται πάντα στην πρώτη γραμμή της οθόνης.

Menu Επιλογής Λειτουργιών:

Εμφανίζεται στη δεύτερη γραμμή της οθόνης με τη μορφή οριζόντιας λίστας (bar menu). Οι λειτουργίες της εφαρμογής «ΤΑΜΕΙΟ ΣΥΝΟΧΗΣ» εμφανίζονται στο menu ως επιλογές οριζόντιας λίστας με τους παρακάτω τίτλους:

- Προγραμματισμός
- Ένταξη / Τροποποίηση Έργων
- Παρακολούθηση
- Έλεγχοι
- Χρηματοροές
- Επ.Πα.
- Εκτυπώσεις
- Βοηθητικές Εργασίες
- Παράθυρο
- Βοήθεια

Μερικές από τις βασικές επιλογές ενεργοποιούνται και με τη βοήθεια των λειτουργικών πλήκτρων που εμφανίζονται δίπλα από αυτές:

Αποθήκευση - F10:	Αποθήκευση εγγραφής στο αρχείο (αν η δισκέτα είναι ενεργοποιημένη αλλιώς).
Αποθήκευση/ Καθαρισμός - Shift+F7:	Αποθήκευση /καθαρισμός των πεδίων της οθόνης.
Κριτήρια Αναζήτησης - F7:	Σε κατάσταση αναζήτησης ο χρήστης συμπληρώνει στοιχεία τα οποία θα αποτελέσουν τα κριτήρια με βάση τα οποία θα γίνει η αναζήτηση.
Ακύρωση Αναζήτησης - Ctrl+Q:	Ακύρωση αναζήτησης της εγγραφής από το αρχείο.
Εκτέλεση Αναζήτησης - F8:	Εκτέλεση της εγγραφής που αναζητήθηκε.
Καθαρισμός Φόρμας - Shift+F7:	Καθαρισμός των πεδίων της φόρμας.
Καθαρισμός Εγγραφής - Shift+F4	Καθαρισμός της εγγραφής από την οθόνη.
Νέα Εγγραφή - F6:	Συμπλήρωση στοιχείων για νέα εγγραφή.
Διαγραφή Εγγραφής - Shift+F6:	Διαγραφή εγγραφής από τον πίνακα πολλαπλών εγγραφών.
Προηγούμενη Εγγραφή- Shift+Επάνω Βέλος:	Εμφάνιση των στοιχείων της προηγούμενης εγγραφής.
Επόμενη Εγγραφή - Shift + Κάτω Βέλος:	Εμφάνιση των στοιχείων της επόμενης εγγραφής.
Εκτύπωση - Ctrl+F7:	Εκτύπωση των στοιχείων της επιλεγμένης εγγραφής.
Λίστα Τιμών - F9:	Επιλογή τιμής για πεδίο της οθόνης μέσα από ευρετήριο τιμών.
Κλήση Κειμενογράφου- Ctrl+E:	Κλήση επεξεργαστή κειμένου.
Πεδία Τιμών:	Τα πεδία επί της οθόνης μέσω των οποίων εισέρχονται ή προβάλλονται τα δεδομένα της διεργασίας.
Παράθυρα Αναζήτησης και Επιλογής Εγγραφών	Παράθυρα αναζήτησης και επιλογής εγγραφών, που πρόκειται να ανακτηθούν από το αρχείο, εμφανίζονται μόνο όπου υπάρχει το πλήκτρο «↓». Επιλέγοντάς το εμφανίζεται λίστα κωδικοποιημένων τιμών από την οποία επιλέγεται το επιθυμητό πεδίο.

2. ΠΡΟΓΡΑΜΜΑΤΙΣΜΟΣ

Το μενού «Προγραμματισμός» περιλαμβάνει τις επιλογές που φαίνονται στην οθόνη και οι οποίες περιγράφονται στη συνέχεια.

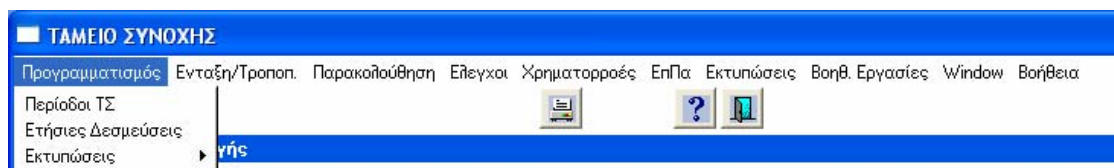

2.1. Περίοδοι Ταμείου Συνοχής

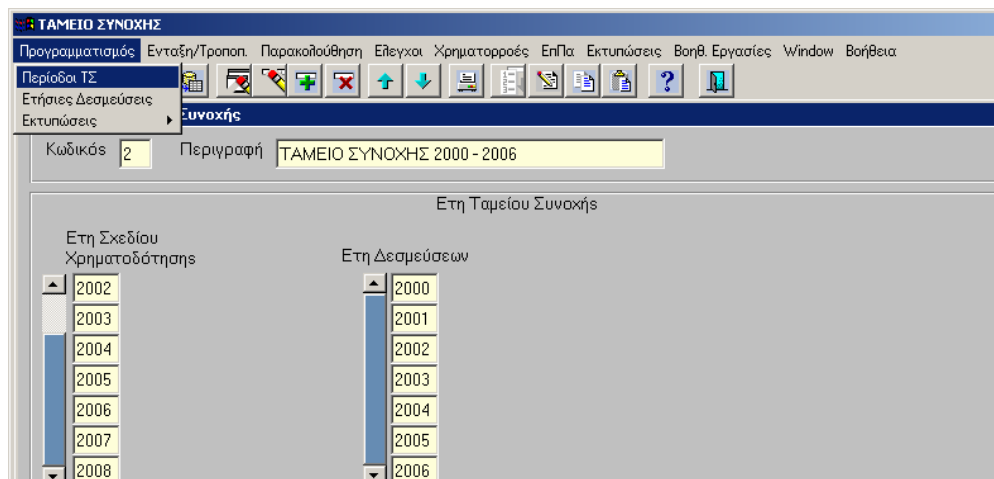

Στην οθόνη «Περίοδοι Τ.Σ.» καταγράφονται τα έτη του σχεδίου χρηματοδότησης και τα έτη των δεσμεύσεων για κάθε περίοδο Τ.Σ (π.χ. στην 2^η περίοδο ΤΣ 2000- 2006).

2.2. Ετήσιες Δεσμεύσεις

Ετος	Περιβάλλον	Μεταφορές	Τεχνική Βοήθεια
2000	220,000,000.00	220,000,000.00	440,000,000.00
2001	220,000,000.00	220,000,000.00	440,000,000.00
2002	220,000,000.00	220,000,000.00	440,000,000.00
2003	220,000,000.00	220,000,000.00	440,000,000.00
2004	216,750,000.00	216,750,000.00	433,500,000.00
2005	216,750,000.00	216,750,000.00	433,500,000.00
2006	216,500,000.00	216,500,000.00	433,000,000.00

Στην οθόνη «Ετήσιες Δεσμεύσεις» καταγράφονται τα ποσά των Δεσμεύσεων με βάση τα έτη δεσμεύσεων (όπως προγραμματίστηκαν στην οθόνη «Περίοδοι Τ.Σ.») για κάθε έτος της περιόδου ανά Τομέα που χρηματοδοτεί το Ταμείο Συνοχής δηλ. το Περιβάλλον, τις Μεταφορές και την Τεχνική Βοήθεια.

Τονίζεται ότι στη 2^η προγραμματική περίοδο το Τ.Σ. δεν χρηματοδοτεί έργα του τομέα Τεχνικής Βοήθειας.

3. ΔΙΑΔΙΚΑΣΙΑ ΕΙΣΑΓΩΓΗΣ ΣΤΟΙΧΕΙΩΝ ΕΡΓΩΝ / ΥΠΟΕΡΓΩΝ

Το μενού «Ένταξη/ Τροποποίηση» περιλαμβάνει τις επιλογές που φαίνονται στην οθόνη και οι οποίες περιγράφονται στις επόμενες ενότητες.

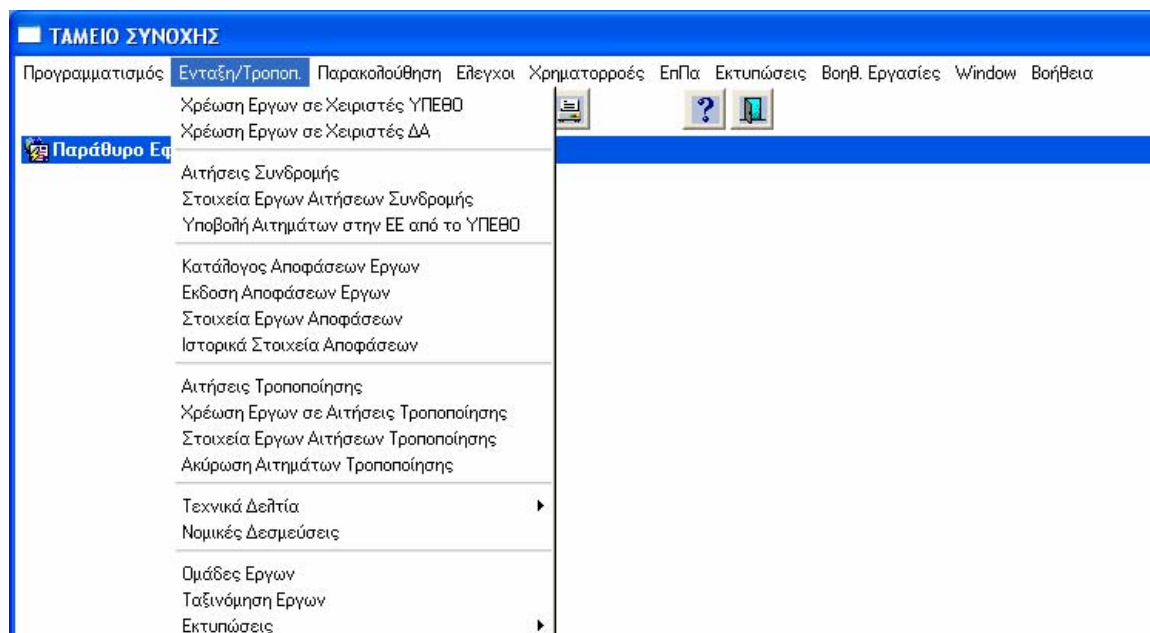

3.1. Χρέωση έργων σε χειριστές ΥΠΟΙΟ

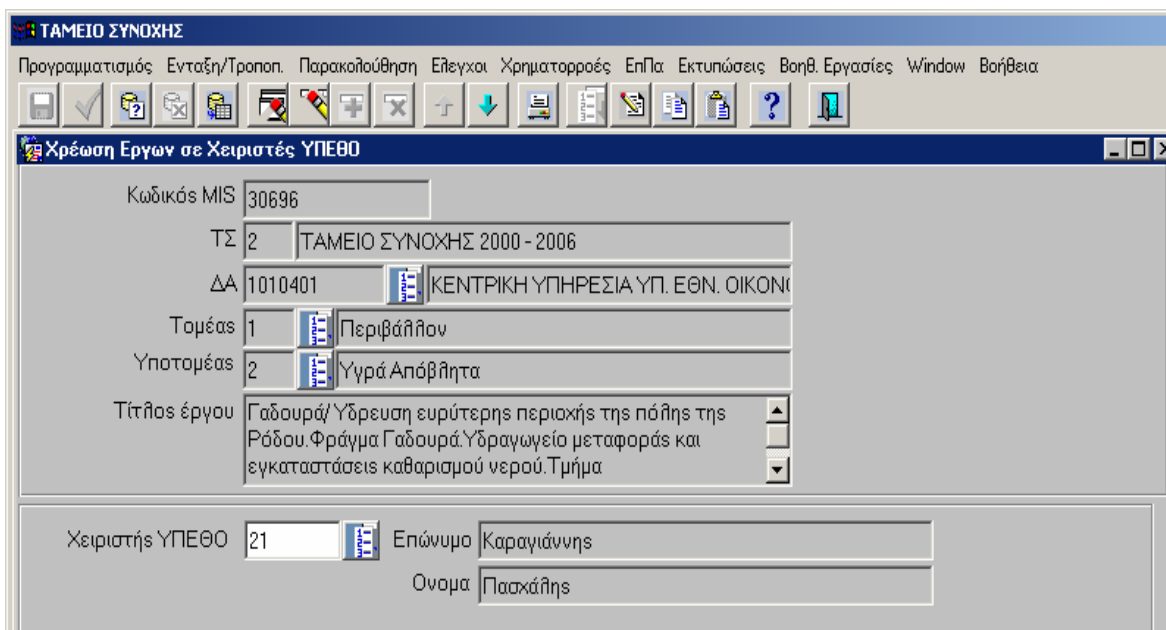

Στην οθόνη «Χρέωση έργων σε χειριστές ΥΠΟΙΟ (ΥΠΕΘΟ)» σε κάθε έργο (κωδικό MIS) επιλέγεται από την λίστα ο Χειριστής του ΥΠΟΙΟ, ο οποίος συνδέεται με το συγκεκριμένο έργο ως υπεύθυνος για τη διαχείριση της υλοποίησής του.

Τα στοιχεία των χειριστών του ΥΠΟΙΟ είναι ήδη καταχωρισμένα και αποτελούν στοιχεία του πυρήνα στις Βοηθητικές Εργασίες.

3.2. Χρέωση έργων σε χειριστές ΔΑ (ΕΥΔ)

- Κωδικός MIS: 30696
- ΤΣ: 2 (TAMEIO ΣΥΝΟΧΗΣ 2000 - 2006)
- ΔΑ: 1010401 (highlighted with a blue bar)
- Τομέας: 1 (Περιβάλλον)
- Υποτομέας: 2 (Υγρά Απόβλητα)
- Τίτλος έργου: Γαδουρά/ Υδρευση ευρύτερης περιοχής της πόλης της Ρόδου. Φράγμα Γαδουρά. Υδραγωγεία μεταφοράς και εγκαταστάσεις καθαρικού νερού Τυύια
- Χειριστής ΔΑ: 18
- Επώνυμο: Κακαουνάκης
- Όνομα: Απόστολος

Στην οθόνη «Χρέωση έργων σε χειριστές Δ.Α.» σε κάθε έργο (κωδικό MIS) επιλέγεται από την λίστα Χειριστής Δ.Α (Διαχειριστικής Αρχής), ο οποίος συνδέεται με το συγκεκριμένο έργο ως υπεύθυνος για τη διαχείριση της υλοποίησής του, από την πλευρά της Δ.Α..

Τα στοιχεία των χειριστών της Δ.Α. είναι ήδη καταχωρισμένα και αποτελούν στοιχεία του πυρήνα στις Βοηθητικές Εργασίες.

ΠΑΡΑΤΗΡΗΣΗ: Η χρέωση των έργων (κωδικός MIS) σε χειριστές μέσω των οθονών «**Χρέωση έργων σε χειριστή Δ.Α**» και «**Χρέωση έργων σε χειριστή ΥΠΟΙΟ**», παρά του ότι προηγούνται κατακόρυφα στο μενού, έπεται της λειτουργίας καταχώρισης των στοιχείων των έργων στις «**Αιτήσεις Συνδρομής**», όπου δίνεται ο κωδικός MIS σε κάθε έργο.

3.3. Αιτήσεις Συνδρομής

ΑΑ	Κωδικός MIS	Τίτλος
0	30696	Γαδουρά/Υδρευση ευρύτερης περιοχής της πόλης της Ρόδου.Φράγμα

Στην οθόνη «Αιτήσεις Συνδρομής», καταχωρίζονται τα βασικά στοιχεία του έργου ή των έργων, όπως αυτά παρουσιάζονται στο έντυπο της Αίτησης Συνδρομής (Α.Σ.).

Τα στοιχεία αυτά είναι:

- Κωδικός Τ.Σ.,
- Δ.Α., η οποία διαχειρίζεται την υλοποίηση των έργων της Α.Σ.,
- Τομέας στον οποίο ανήκουν τα έργα της Α.Σ.
- Είδος έργου (Μεμονωμένο, Στάδιο, Ομάδα),

Τα παραπάνω στοιχεία είναι υποχρεωτικά, προκειμένου να δοθεί η δυνατότητα της πρώτης αποθήκευσης, με την οποία η εφαρμογή δίνει αύξοντα αριθμό στην αίτηση.

- Ομάδα, (που επιλέγεται από λίστα, εφόσον τα έργα της Α.Σ. ανήκουν σε ομάδα). Η λίστα των ομάδων έργων ενημερώνεται (δημιουργία ομάδας) από το μενού 'Ενταξη/Τροποποίηση> Ομάδες Έργων (βλ. §3.16).
- Αριθμός Πρωτοκόλλου Παραλαβής της Α.Σ. από την Δ.Α. και ημερομηνία.
- Αριθμός Πρωτοκόλλου Αποστολής της Α.Σ. στο ΥΠΟΙΟ (ΥΠΕΘΟ) και ημερομηνία..

- Αριθμός Πρωτοκόλλου Υποβολής στην Ε.Ε της Α.Σ. από το ΥΠΟΙΟ και ημερομηνία., ο οποίος εμφανίζεται στην οθόνη της Α.Σ. αφού καταχωριστεί στο σχετικό μενού Ένταξη/ Τροποποίηση>Υποβολή Αιτημάτων στην Ε.Ε. από το ΥΠΟΙΟ (ΥΠΕΘΟ) (βλ. §3.5).
- Τίτλος Αίτησης, όπως είναι καταγεγραμμένος στο έντυπο της Α.Σ.
- Σχόλια, όπως είναι καταγεγραμμένα στο έντυπο της Α.Σ. ή και των αρμοδίων (Δ.Α. και ΥΠΟΙΟ).

Η Κατάσταση της αίτησης ενημερώνεται αυτόματα για μία από τις ακόλουθες καταστάσεις:

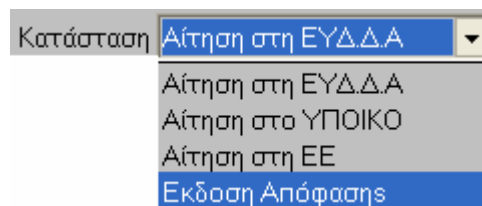

Με επιλογή του μενού **Συνοδευτικά** εμφανίζεται ο πίνακας στον οποίο μπορούν αν δηλωθούν τα συνοδευτικά στοιχεία της Α.Σ., επιλεγμένα από πίνακα κωδικοποιημένων στοιχείων (Βοηθητικές Εργασίες> Συνοδευτικά Αίτησης Συνδρομής). – Επιστροφή

Στο πεδίο «Αξιολόγηση Δ.Α.» επιλέγεται από κωδικοποιημένες τιμές πυρήνα η αξιολόγηση της Α.Σ. από Δ.Α. (θετική ή αρνητική).

Στη συνέχεια ελέγχουμε την Α.Σ. (Έλεγχος: Ναι).

Στο κάτω τμήμα της οθόνης «Έργα Αίτησης» καταχωρίζονται οι τίτλοι των έργων της Α.Σ., οπότε με αποθήκευση των στοιχείων χρεώνεται από την εφαρμογή **κωδικός MIS** σε κάθε έργο.

Επιλέγοντας ένα έργο από τον πίνακα «Έργα Αίτησης» και με επιλογή στη συνέχεια του μενού **Στοιχεία Έργων** μεταβαίνουμε στις οθόνες καταγραφής αναλυτικών στοιχείων του έργου της Α.Σ. Εναλλακτικά η μετάβαση είναι δυνατή και μέσω του μενού Ένταξη/Τροποποίηση> Στοιχεία Έργων Αιτήσεων Συνδρομής.

3.4. Στοιχεία Έργων Αιτήσεων Συνδρομής

- Κωδικός MIS: 30757
- ΤΣ: 2
- Κατάσταση: Ενεργό
- ΔΑ: 1010401
- ΚΕΝΤΡΙΚΗ ΥΠΗΡΕΣΙΑ
- Τομέας: 2
- Μεταφορές
- Α/Α: 0
- Υποτομέας: 11
- Δρόμοι - Οδικά Έργα
- Ελέγχος: Ναι/Όχι
- Κατηγορία Ενέργειας: [Dropdown]
- Αριθμός Τ.Σ.: [Field]
- Είδος Έργου: 3
- ΟΜΑΔΑ
- Ομάδα: 3
- Προστασία Δασών
- Τίτλος: Συγκεντρωτικό έργο ομάδας Προστ. Δασών
- Συναθροιστικό Κόστος: 60.00
- % Χρημ.: 33.33
- Περιγραφή: [Field]
- Στόχοι: [Field]
- Ημερ. Έναρξης: [Field]
- Ημερ. Περάτ.: [Field]

Below the form is a tabbed interface with tabs: Φορείς, Χρον/μα, Χρημ. Σχήμα, Δεσμεύσεις, Στ. Παρακολ., Δείκτες, Κατ. Εργασ., Χωροθ. The 'Φορείς' tab is active, showing:

- Φορέας Υποποίησης: 4040413
- ΔΗΜ. ΕΠΙΧ. ΤΟΥΡΙΣΤΙΚΗΣ ΚΑΙ ΠΟΛΙΤΙΣΤΙΚΗΣ
- Διεύθυνση: [Field]
- ΤΚ: [Field]
- Πόλη: [Field]
- Τηλ.: [Field]
- Fax: [Field]
- Ηλ. Ταχ.: [Field]

Στην οθόνη «Στοιχεία Έργων» καταχωρίζονται τα αναλυτικά στοιχεία του έργου, δηλαδή κύρια στοιχεία του έργου, ενώ ακολουθούν οι υπο-οθόνες με Φορείς, Χρονοδιάγραμμα, Χρηματοδοτικό Σχήμα, Δεσμεύσεις, Στοιχεία Παρακολούθησης, Δείκτες, Κατηγορίες Εργασιών, Χωροθέτηση.

Σημείωση: Μόνο τα έργα τα οποία έχουν ελεγχθεί (ΝΑΙ) είναι διαθέσιμα στο μενού «Έκδοση Αποφάσεων Έργων».

3.4.1 Κύρια στοιχεία του έργου

- Κωδικός MIS
- Α/Α του έργου, που εμφανίζεται αρχικά όπως έχει αυτόματα δοθεί στην Α.Σ., με δυνατότητα αλλαγής του στην παρούσα φάση και ταυτόχρονη ενημέρωση της Α.Σ. Στην περίπτωση των έργων ομάδας το κύριο έργο έχει Α/Α 0 και τα υπόλοιπα έχουν Α/Α 1,2,3, κλπ.
- Υποτομέας, επιλέγεται από τα κωδικοποιημένα στοιχεία
- Κατηγορία Ενέργειας, επιλέγεται από τα κωδικοποιημένα στοιχεία
- Αριθμός Τ.Σ.
- Περιγραφή και Στόχοι, για την καταγραφή σχετικού κειμένου
- Ημερομηνίες έναρξης και περάτωσης

- Συνολικό κόστος και το % ποσοστό χρηματοδότησης, που εμφανίζονται συμπληρωμένα μετά την καταχώριση του Χρηματοδοτικού σχήματος (βλ. 3.4.3).

3.4.2 Φορείς Υλοποίησης (Τελικοί Δικαιούχοι)

Κωδικός MIS	30886	ΤΣ	2	Κατάσταση	Ενεργό
ΔΑ	1090101	ΑΡΧΗ ΠΛΗΡΩΜΗΣ		Τομέας	2 Μεταφορές
Α/Α	0			Υποτομέας	12 Σιδηρόδρομοι
Κατηγορ. Ενέργειας	1	ΕΡΓΑ ΟΔΟΠΟΙΑΣ ΠΛΗΝ.		Αριθμός Τ.Σ.	GR000000023321
Είδος Έργου	3	ΟΜΑΔΑ		Τίτλος	ΚΑΤΑΣΚΕΥΗ ΣΕΝΑΡΙΟΥ ΓΙΑ ΕΛΕΓΧΟ ΔΙΑΔΙΚΑΣΙΩΝ
Ομάδα	2	Μαρκάπουλο - Καλύβια - Κε		Περιγραφή	PERIGRAFΗ
Συνολικό Κόστος	13.000.00	% Χρημ.	97.56	Στάχοι	ΣΤΟΙΧΟΙ
Ημερ. Εναρξης	01/01/2003	Ημερ. Περ.π.	31/12/2003		

Below the main form, there is a tabbed interface with the following tabs: Φορείς, Χρον/μα, Χρημ. Σχίσμα, Δεσμεύσεις, Στ. Παρακολ, Δείκτες, Κατ. Έργου, Χωροθ. The 'Φορείς' tab is selected. The data for the contractor is as follows:

Φορέας Υλοποίησης	10318	ΕΡΓΟΣΕ
Διεύθυνση	ΔΙΕΥΘΥΝΣΗ	ΤΚ ΤΚ
Πόλη	ΠΟΛΗ	Τηλ. ΤΗΛ
		Fax ΦΑΧ
		Ηλ. Τακ ΗΛ

Στην υπο-οθόνη των **Φορέων** επιλέγεται από τα κωδικοποιημένα στοιχεία, ο κωδικός του Τελικού Δικαιούχου (Φορέα Υλοποίησης) με την επωνυμία του, και στη συνέχεια καταχωρίζονται τα στοιχεία διεύθυνσής του.

3.4.3 Χρονοδιάγραμμα

ΤΑΜΕΙΟ ΣΥΝΟΧΗΣ

Προγραμματισμός Ενταξη/Τροποί Παρακολούθηση Έλεγχοι Χρηματοροές ΕΠ/α Εκτιμήσεις Βοηθ. Εργασίες Window Βοήθεια

Στοιχεία Έργων Αιτήσεων Συνδρομής

Κωδικός ΜΙΣ: 30886 ΤΣ: 2 Κατάσταση: Ενεργό

ΔΑ: 1090101 ΑΡΧΗ ΠΛΗΡΩΜΗΣ Ταμεία: 2 Μεταφορές Είλεγχος: Ναι/Όχι

Υποταμεία: 12 Σιδηρόδρομοι

Κατηγορ. Ενέργειας: 1 ΕΡΓΑ ΟΔΟΠΟΙΙΑΣ ΠΛΗΝ. Αριθμός Τ.Σ.: GR000000023321

Είδος Έργου: 3 ΟΜΑΔΑ Τίτλος: ΚΑΤΑΣΚΕΥΗ ΣΕΝΑΡΙΟΥ ΓΙΑ ΕΛΕΓΧΟ ΔΙΑΔΙΚΑΣΕΙΩΝ

Ομάδα: 2 Μαρκόπουλο - Καθίσια - Κε Περιγραφή: PERIGRAFH

Συνολικό Κόστος: 13.000.00 % Χρημ.: 97.56 Στάσι: ΣΤΟΙΧΟΙ

Ημερ. Εναρξης: 01/01/2003 Ημερ. Περ.άπ.: 31/12/2003

Φορείς: Χρονο/μα Χρημ. Στόχο Δεσμεύσεις Στ. Παρακολ. Δείκτες Κατ. Εργασ. Χωροθ.

ΑΑ	Φάση	Εναρξη	Λήξη
1	68 ΜΕΛΕΤΕΣ	01/01/2003	01/05/2003
2	69 ΑΠΑΛΛΟΤΡΙΩΣΕΙΣ	01/06/2003	01/07/2003
3	70 ΠΡΟΜΗΘΕΙΕΣ	01/08/2003	01/09/2003

Στην υπο-οθόνη του **Χρονοδιαγράμματος** καταχωρίζονται οι ημερομηνίες έναρξης και λήξης των φάσεων οι οποίες επιλέγονται από τα κωδικοποιημένα στοιχεία.

3.4.4 Χρηματοδοτικό σχήμα

Ετος	ΤΣ	ΔΚ	ΑΛΛΑ ΕΘΝ.	ΑΛΛΑ ΚΟΙΝ.	ΙΔΙΩΤ.ΣΥΜ.	
2000		.00	.00	.00	.00	.00
2001		.00	.00	.00	.00	.00
2002		.00	.00	.00	.00	.00
2003		5,000.00	200.00	.00	500.00	.00
2004		7,000.00	100.00	.00	200.00	.00
		12,000.00	300.00	.00	700.00	.00
						13,000.00

Στην υπο-οθόνη του **Χρηματοδοτικού Σχήματος** καταχωρίζονται τα ποσά χρηματοδότησης του κάθε έργου για κάθε έτος και κάθε χρηματοδοτικό μέσο (Τ.Σ., Δημ. Κρατική, Άλλα Εθν., Άλλα Κοιν., Ιδιωτ., Συμμετοχή) και επισημαίνεται αν ο ΦΠΑ είναι επιλέξιμος ή όχι, καθώς και αν ο Τρόπος Χρηματοδότησης είναι άμεσος ή έμμεσος.

Σε κάθε στήλη καταχωρίζεται το ποσό χρηματοδότησης του έργου από το οριζόμενο κάθε φορά χρηματοδοτικό μέσο.

Η εφαρμογή αθροίζει οριζόντια τη συνολική χρηματοδότηση όλων των πηγών ανά έτος και κάθετα τη συνολική χρηματοδότηση της κάθε πηγής για όλα τα έτη Τ.Σ.

Το γενικό σύνολο για όλα τα έτη και όλες τις πηγές εμφανίζεται κάτω δεξιά στην οθόνη.

3.4.5 Δεσμεύσεις

Ετος	Ποσό
2000	
2001	
2002	
2003	5.000,00
2004	7.000,00
	12.000,00

Στην υπο-οθόνη των **Δεσμεύσεων** καταχωρίζονται για κάθε έτος οι δεσμεύσεις από το Τ.Σ. Η εφαρμογή αθροίζει κάθετα το σύνολο των δεσμεύσεων από το Τ.Σ. όλων των ετών.

Σημείωση: Το σύνολο των δεσμεύσεων πρέπει να ισούται με το άθροισμα της 1ης στήλης (Τ.Σ.) της υπο-οθόνης «Χρηματοδοτικό Σχήμα».

3.4.6 Στοιχεία Παρακολούθησης

Συνολ. Επιθ. Κόστος	Κόστος Μονάδας
12.300,00	
Ποσό ΤΣ	Καθαρά Εσοδα
12.000,00	
Δάνεια	Μικτά Εσοδα

Στην υπο-οθόνη των **Στοιχείων Παρακολούθησης** καταχωρίζονται τα ποσά των Δανείων, εφόσον υπάρχουν, το κόστος της μονάδας και επισημαίνεται αν

το έργο δημιουργεί έσοδα. Στη συνέχεια καταχωρίζεται το ύψος των καθαρών και μικτών εσόδων.

3.4.7 Δείκτες

AA	Δείκτης	Ποσότητα	MM	Αξία	
1	5	ΔΙΑΠ/ΚΗ ΟΔ. (ΝΕΑ ΧΑΡΑΞΗ)	1,000.00	X/M	5,200.00
2	8	ΕΠΑΡΧ/ΚΗ-ΔΙΑΚΟΙΝ. Ο. (ΒΕΛΤΙΩΣΗ)	5,200.00	X/M	32,000.00

Στην υπο-οθόνη των **ΔΕΙΚΤΩΝ** καταχωρίζονται για κάθε δείκτη που επιλέγεται από τα κωδικοποιημένα στοιχεία, η ποσότητα του δείκτη και η αξία του (ποσό/προϋπολογισμός).

Σημείωση: Οι δείκτες έχουν την κωδικοποίηση του πυρήνα του ΟΠΣ-ΚΠΣ και συμπληρώνονται μόνο αν ταυτίζονται με αυτούς της Απόφασης, διαφορετικά συμπληρώνονται στις Κατηγορίες Εργασιών.

3.4.8 Κατηγορίες εργασιών

AA	Κατηγ. Εργασίας	MM	Ποσότητα	Προϋποβ.
1	ΚΑΤΗΓΟΡΙΑ ΕΡΓΑΣΙΑ	KM	3.00	5,000.00
2	ΚΑΤΗΓΟΡΙΑ ΕΡΓΑΣΙΑΣ 2	kg	50.00	7,000.00
3	ΚΑΤΗΓΟΡΙΑ ΕΡΓΑΣΙΑΣ 3	kg	52.00	1,000.00
				13,000.00

Στην υπο-οθόνη των **Κατηγοριών Εργασίας** καταχωρίζονται οι κατηγορίες εργασίας κατά Α/Α, με περιγραφή της εργασίας, της μονάδας μέτρησης (ΜΜ), η οποία επιλέγεται από αρχείο κωδικοποιημένων στοιχείων, της ποσότητας και του προϋπολογισμού της κάθε εργασίας.

3.4.9 Χωροθέτηση

- Κωδικός ΜΙΣ: 30886
- Τ.Σ.: 2
- Κατάσταση: Ενεργό
- Δ.Α.: 1090101
- ΑΡΧΗ ΠΛΗΡΩΜΗΣ
- Τομέας: 2 (Μεταφορές)
- Υποτομέας: 12 (Σιδηρόδρομοι)
- Ελέγχος: Ναι/Όχι
- Κατηγορία Ενέργειας: 1 (ΕΡΓΑ ΟΔΟΠΟΙΙΑΣ ΠΛΗΝ)
- Αριθμός Τ.Σ.: GR000000023321
- Είδος Έργου: 3 (ΟΜΑΔΑ)
- Τίτλος: ΚΑΤΑΣΚΕΥΗ ΣΕΝΑΡΙΟΥ ΓΙΑ ΕΛΕΓΧΟ ΔΙΑΔΙΚΑΣΕΙΩΝ
- Ομάδα: 2 (Μαρκάπουλο - Καθίβριο - Κε)
- Περιγραφή: ΠΕΡΙΓΡΑΦΗ
- Συνολικό Κόστος: 13.000,00
- % Χρημ.: 97,56
- Ημερ. Έναρξης: 01/01/2003
- Ημερ. Περάτ.: 31/12/2003

At the bottom, there is a table with columns: Φορέας, Χρον/μ, Χρημ. Σημ, Δεσμεύσεις, Στ. Παρακολ, Δείκτες, Κατ. Έργου, and Χωροθ. The table shows two rows of data:

ΑΑ	Περιφέρεια	Νομός	Επαρχία	Δήμος	Ποσό
1	01 Ανατολικής Μακ	08 Δράμας	00 Όθες αι Επαρ	001 Δήμος Δοξάτου Νι	5.000,00
2	07 Δυτικής Ελλάδας	00 Διαιομαρκωκά	00 Όθες αι Επαρ	000 Όθες αι Δήμοι	8.000,00

The total amount shown at the bottom right is 13.000,00.

Στην υπο-οθόνη των **Χωροθετήσεων** επιλέγονται από το αρχείο κωδικοποιημένων στοιχείων: Α/Α εγγραφής, που δίνεται αυτόματα από την εφαρμογή, Περιφέρεια, Νομός, Επαρχία (πάντα 00), Δήμος και ακολούθως καταχωρίζονται τα ποσά για την κάθε εγγραφή.

3.5. Υποβολή Αιτημάτων στην ΕΕ από το ΥΠΟΙΟ (ΥΠΕΘΟ)

Α/Α Αιτήματος	Ημερομ. Παραλ. ΔΑ	Πρωτοκ. Υποβολής στην Ευρ. Ένωση	Ημερομ. Υποβολής στην Ευρ. Ένωση	Τίτλος
11		FFFF	01/01/2000	ΥΔΡΕΥΣΗ ΕΥΡΥΤΕΡΗΣ ΠΕΡΙΟΧΗΣ ΤΗΣ ΠΟΛΗΣ
12				Κατασκευή συγκροτήματος εγκαταστάσεων στο Θρ
15	01/01/2001	ηρωτ. αιτ. 15	01/01/2002	Αίτηση για Προστ. Δασών
16	01/01/2001		01/01/2002	dd
17				Αίτηση 17

Α/Α Αιτήματος	Ημερομ. Παραλ. ΔΑ	Πρωτοκ. Υποβολής στην Ευρ. Ένωση	Ημερομ. Υποβολής στην Ευρ. Ένωση	Τίτλος
10				σδφσδφδσ
11	01/01/2003	ΚΙ_11ΠΥΕΕ-10-3_1	01/03/2003	ΚΙ_ΤΙΤΛΟΣ ΑΙΤΗΣΗΣ-11η Αίτηση Τροποποίησης €
12				2η Τροποποίηση Θριασίου πεδίου
15	01/01/2003	ΚΙ_15ΠΥΕΕ-10-3_2	01/03/2003	ΚΙ_ΤΙΤΛΟΣ ΑΙΤΗΣΗΣ-15 Τρον. Γαδουρα Στάδιο
16	01/06/2003	ΚΙ_16ΠΥΕΕ-10-3_2	01/07/2003	ΚΙ_ΤΙΤΛΟΣ ΑΙΤΗΣΗΣ-16

Στην οθόνη «Υποβολή Αιτημάτων στην ΕΕ από το ΥΠΟΙΟ (ΥΠΕΘΟ)» αποτυπώνονται τα **Αιτήματα Συνδρομής στην ΕΕ** και τα αντίστοιχα **Αιτήματα Τροποποίησης** με στοιχεία: Α/Α αιτήματος, Ημ/νία παραλαβής στην ΔΑ (ΕΥΔ), Πρωτόκολλο & Ημερομηνία Υποβολής στην Ευρωπαϊκή Ένωση, Τίτλος αίτησης.

Η οθόνη ενημερώνεται στα πεδία: Α/Α αιτήματος, Ημ/νία παραλαβής στην ΔΑ και Τίτλος, από την οθόνη «Αιτήσεις Συνδρομής».

Στη συγκεκριμένη οθόνη συμπληρώνεται από την ΕΥΔ & Π του Τ.Σ. μόνο ο αριθμός Πρωτοκόλλου Υποβολής και η Ημερομηνία Υποβολής στην ΕΕ κάθε αιτήματος.

3.6. Κατάλογος Αποφάσεων Έργων

- Απόφαση: Ε(01)32342
- Ημερομ. 15/03/2001
- Είδος Απόφασης: Τροποποιητική
- Ταμείο Συνοχής: 2
- Ταμείας: 2
- Ελεγχος: Ναι Όχι
- Σχόλια Απόφασης: apofash trop. ergo test

Στην παραπάνω οθόνη καταχωρίζονται όλες οι Αποφάσεις και το Είδος Απόφασης (Αρχική ή Τροποποιητική).

● Ο έλεγχος (ναι) στην οθόνη, καθιστά διαθέσιμες τις Αποφάσεις στο επόμενο στάδιο (όπου αυτές θα συνδεθούν με τα συγκεκριμένα έργα στα οποία αναφέρονται). Μετά τον έλεγχο το μόνο στοιχείο της απόφασης που επιτρέπεται να μεταβληθεί είναι τα σχόλια.

3.7. Έκδοση Αποφάσεων Έργων

Στην οθόνη «Έκδοση Αποφάσεων Έργων» γίνεται εισαγωγή των αποφάσεων που εκδίδονται από την Ε.Ε. για τα έργα του Τ.Σ.

Η οθόνη εμφανίζεται σε κατάσταση αναζήτησης, οπότε δίνοντας τον κωδικό MIS του έργου εμφανίζονται τα στοιχεία του, όπως έχουν καταχωριστεί στην οθόνη «Στοιχεία Έργων Αιτήσεων Συνδρομής».

Το νέο στοιχείο που συμπληρώνεται στην παρούσα φάση είναι η Απόφαση Συνδρομής. Ο χρήστης επιλέγει την Απόφαση (π.χ. Απόφαση E(98)1837) και εμφανίζεται αυτόματα η ημερομηνία έκδοσής της.

● Ο έλεγχος (ναι) στην οθόνη, συνδέει τις Αποφάσεις με τα συγκεκριμένα έργα στα οποία αναφέρονται.

Προϋπόθεση για την παραπάνω λειτουργία είναι η καταχώριση της σχετικής απόφασης στην οθόνη «Κατάλογος Αποφάσεων Έργων».

3.8. Στοιχεία Έργων Αποφάσεων

- Κωδικός MIS: 30727
- ΤΣ: 2
- Κατάσταση: Ενεργό
- ΔΑ: 1010401
- ΚΕΝΤΡΙΚΗ ΥΠΗΡΕΣΙΑ
- Α/Α: 0
- Απόφαση: Ε(2000)4320
- 29/12/2000
- Κατηγορία Ενέργειας
- Είδος Έργου: 2
- ΣΤΑΔΙΟ
- Ομάδα
- Συνολικό Κόστος: 83,062,775.00
- % Χρημ.: 75.00
- Ημερ. Εναρξης
- Ημερ. Περάτ.: 31/12/2004
- Αριθμός Τ.Σ.: 2000-GR-16-C-PE-05
- Τίτλος: ΥΔΡΕΥΣΗ ΕΥΡΥΤΕΡΗΣ ΠΕΡΙΟΧΗΣ ΤΗΣ ΠΟΛΗΣ ΤΗΣ ΡΟΔΟΥ ΑΠΟ ΤΟ ΦΡΑΓΜΑ ΓΑΔΟΥΡΑ-
- Περιγραφή
- Στόχοι
- Φορέας: 1083003
- ΔΚΥΕ-Δ/ση Κατασκευής Υδραυλικών Έργων
- Διεύθυνση
- Πόλη
- Τηλ.
- ΤΚ
- Fax
- Ηλ. Ταχ.

Στην οθόνη «Στοιχεία Έργων Αποφάσεων» γίνεται εισαγωγή των στοιχείων έργων Τ.Σ., για τα οποία έχουν εκδοθεί Αποφάσεις Συνδρομής από την Ε.Ε.

Η συγκεκριμένη οθόνη έρχεται σε κατάσταση αναζήτησης, οπότε με τον κωδικό MIS, που εισάγεται, εμφανίζεται το έργο με τα στοιχεία του όπως έχει καταχωριστεί στην οθόνη «Στοιχεία Έργων Αιτήσεων Συνδρομής».

Κατόπιν καταχωρίζονται σε όλες τις επί μέρους οθόνες οι αλλαγές (εφόσον υπάρχουν) επί των στοιχείων του έργου, όπως αυτά υπάρχουν και στην Απόφαση Συνδρομής (με τους όρους της Απόφασης Συνδρομής). Επίσης καταχωρίζονται τα στοιχεία του έργου, όπως αυτό εγκρίθηκε από την Ε.Ε. (μπορεί να υπάρξουν διαφορές από τα στοιχεία της Αίτησης).

● Ο έλεγχος (ναι) στην οθόνη «Στοιχεία Έργων Αποφάσεων» καθιστά διαθέσιμα τα στοιχεία των έργων, για τα οποία έχουν βγει Αποφάσεις Συνδρομής, σε επόμενα στάδια.

3.8.1 Φορείς Υλοποίησης (Τελικοί Δικαιούχοι)

Κωδικός MIS 30886 ΤΣ 2 Κατάσταση Ενεργό

ΔΑ 1090101 ΑΡΧΗ ΠΛΗΡΩΜΗΣ Τομέας 2 Μεταφορές

Α/Α 2 Απόφαση Ε(01)00000000 01/01/2003 Υποτομέας 12 Σιδηρόδρομοι

Κατηγορ. Ενέργειας 1 ΕΡΓΑ ΟΔΟΠΟΙΙΑΣ ΠΛΗΝ. Αριθμός Τ.Σ. GR000000023321

Είδος Έργου 3 ΟΜΑΔΑ Τίτλος ΚΑΤΑΣΚΕΥΗ ΣΕΝΑΡΙΟΥ ΓΙΑ ΕΛΕΓΧΟ ΔΙΑΔΙΚΑΣΕΙΩΝ

Ομάδα 2 Μαρκόπουλο - Καλύβια - Κε Περιγραφή PERIGRAFH

Συνολικό Κόστος 13.000.00 % Χρημ. 97.56 Στόχοι ΣΤΟΙΧΟΙ

Ημερ. Εναρξης 01/01/2003 Ημερ. Περ. 31/12/2003

Φορείς Χρον/μα Χρημ. Σχήμα Δεσμεύσεις Στ. Παρακοιλ Δείκτες Κατ. Έργου Χωροθ. Όροι

Φορέας Υλοποίησης 10318 ΕΡΓΟΣΕ

Διεύθυνση ΔΙΕΥΘΥΝΣΗ ΤΚ ΤΚ

Πόλη ΠΟΛΗ Τηλ. ΤΗΛ Fax ΦΑΧ Ηλ. Ταχ ΗΛ

Στην υπο-οθόνη των **Φορέων** επιλέγεται από τα κωδικοποιημένα στοιχεία, ο κωδικός του Τελικού Δικαιούχου (Φορέα Υλοποίησης) με την επωνυμία του και στη συνέχεια καταχωρίζονται τα στοιχεία διεύθυνσής του.

3.8.2 Χρονοδιάγραμμα

Κωδικός MIS 30886 ΤΣ 2 Κατάσταση Ενεργό

ΔΑ 1090101 ΑΡΧΗ ΠΛΗΡΩΜΗΣ Τομέας 2 Μεταφορές

Α/Α 2 Απόφαση Ε(01)00000000 01/01/2003 Υποτομέας 12 Σιδηρόδρομοι

Κατηγορ. Ενέργειας 1 ΕΡΓΑ ΟΔΟΠΟΙΙΑΣ ΠΛΗΝ. Αριθμός Τ.Σ. GR000000023321

Είδος Έργου 3 ΟΜΑΔΑ Τίτλος ΚΑΤΑΣΚΕΥΗ ΣΕΝΑΡΙΟΥ ΓΙΑ ΕΛΕΓΧΟ ΔΙΑΔΙΚΑΣΕΙΩΝ

Ομάδα 2 Μαρκόπουλο - Καλύβια - Κε Περιγραφή PERIGRAFH

Συνολικό Κόστος 13.000.00 % Χρημ. 97.56 Στόχοι ΣΤΟΙΧΟΙ

Ημερ. Εναρξης 01/01/2003 Ημερ. Περ. 31/12/2003

Φορείς Χρον/μα Χρημ. Σχήμα Δεσμεύσεις Στ. Παρακοιλ Δείκτες Κατ. Έργου Χωροθ. Όροι

ΑΑ	Φάση	Εναρξη	Λήξη
1	68 ΜΕΛΕΤΕΣ	01/01/2003	01/05/2003
2	69 ΑΓΓΛΩΤΡΙΩΣΕΙΣ	01/06/2003	01/07/2003
3	70 ΠΡΟΜΗΘΕΙΕΣ	01/08/2003	01/09/2003

Στην υπο-οθόνη του **Χρονοδιαγράμματος** καταχωρίζονται οι ημερομηνίες έναρξης και λήξης των φάσεων, οι οποίες επιλέγονται από τα κωδικοποιημένα στοιχεία.

3.8.3 Χρηματοδοτικό Σχήμα

Ετος	ΤΣ	ΔΚ	ΑΛΛΑ ΕΘΝ.	ΑΛΛΑ ΚΟΙΝ.	ΙΔΙΩΤ.ΣΥΜ.	
2000		.00	.00	.00	.00	.00
2001		.00	.00	.00	.00	.00
2002		.00	.00	.00	.00	.00
2003		5,000.00	200.00	.00	500.00	.00
2004		7,000.00	100.00	.00	200.00	.00
		12,000.00	300.00	.00	700.00	.00

Στην υπο-οθόνη του **Χρηματοδοτικού Σχήματος** επισημαίνεται αν ο ΦΠΑ είναι επιλέξιμος ή όχι, και αν ο Τρόπος Χρηματοδότησης είναι άμεσος ή έμμεσος. Ακολουθώντας και για κάθε εμφανιζόμενο έτος καταχωρίζονται τα ποσά χρηματοδότησης του έργου από το κάθε χρηματοδοτικό μέσο (Τ.Σ., Δημ. Κρατική, Άλλα Εθν., Άλλα Κοιν., Ιδιωτ., Συμμετοχή),.

Η εφαρμογή αθροίζει οριζόντια τη συνολική χρηματοδότηση όλων των πηγών ανά έτος και κάθετα τη συνολική χρηματοδότηση της κάθε πηγής για όλα τα έτη Τ.Σ.

Το γενικό σύνολο για όλα τα έτη και όλες τις πηγές εμφανίζεται κάτω δεξιά στην οθόνη.

3.8.4 Δεσμεύσεις

Project Details:

- Κωδικός MIS: 30886
- ΤΣ: 2
- Κατάσταση: Ενεργά
- ΔΑ: 1090101
- ΑΡΧΗ ΠΛΗΡΩΜΗΣ: ΑΡΧΗ ΠΛΗΡΩΜΗΣ
- Τομέας: 2
- Μεταφορές
- Α/Α: 2
- Απόφαση: Ε(01)00000000
- 01/01/2003
- Υποτομέας: 12
- Σιδηρόδρομοι
- Κατηγορ. Ενέργειας: 1
- ΕΡΓΑ ΟΔΟΠΟΙΑΣ ΠΛΗΝ,
- Αριθμός Τ.Σ.: GR00000023321
- Είδος Έργου: 3
- ΟΜΑΔΑ
- Τίτλος: ΚΑΤΑΣΚΕΥΗ ΣΕΝΑΡΙΟΥ ΓΙΑ ΕΛΕΓΧΟ ΔΙΑΔΙΚΑΣΕΙΩΝ
- Ομάδα: 2
- Μαρκόπουλο - Καλύβια - Κκ
- Περιγραφή: PERIGRAFH
- Συνολικό Κόστος: 13,000.00
- % Χρημ.: 97.56
- Στάδια: ΣΤΟΙΧΟΙ
- Ημερ. Έναρξης: 01/01/2003
- Ημερ. Περσάτ.: 31/12/2003

Table of Commitments:

Ετος	Ποσό	Πραγματοπ./Προβλεπ.
2000		
2001		
2002		
2003	5,000.00	
2004	7,000.00	
	12,000.00	

Στην υπο-οθόνη των **Δεσμεύσεων** καταχωρίζονται για κάθε ένα από τα εμφανιζόμενα έτη τα ποσά των δεσμεύσεων του έργου από το Τ.Σ. και στην επόμενη στήλη για τα μεν παρελθόντα έτη της περιόδου ισχύος Τ.Σ., τα ποσά των Πραγματοποιηθεισών Δαπανών, για τα δε επερχόμενα έτη τα ποσά των Προβλεπομένων Δαπανών.

Η εφαρμογή αθροίζει κάθετα το σύνολο των δεσμεύσεων από το Τ.Σ. όλων των ετών, καθώς και το σύνολο των πραγματοποιηθεισών και προβλεπομένων δαπανών.

Σημείωση: Το σύνολο των δεσμεύσεων (ποσά) πρέπει να ισούται με το άθροισμα της 1ης στήλης (Τ.Σ.) της υπο-οθόνης «Χρηματοδοτικό Σχήμα».

3.8.5 Στοιχεία Παρακολούθησης

Στην υπο-οθόνη των **Στοιχείων Παρακολούθησης** καταχωρίζονται τα ποσά των Δανειών, εφόσον υπάρχουν, και επισημαίνεται αν το έργο δημιουργεί έσοδα. Ακόμα καταχωρίζεται η Ημ/νία Έναρξης της επιλεξιμότητας των Δαπανών η Ημερομηνία της Προθεσμίας ανάληψης της Νομικής Δέσμευσης του έργου, η Ημ/νία Κατάρτισης της Τελικής Έκθεσης (εφόσον πρόκειται για ήδη υλοποιηθέν έργο) και το Ποσοστό Τελικής Δόσης που έχει να λάβει το έργο, σε σχέση με τις Δαπάνες του, από το Τ.Σ.

3.8.6 Δείκτες

ΑΑ Δείκτης	Ποσότητα	ΜΜ	Αξία
1 5 ΔΙΑΓΚΗ ΟΔ. (ΝΕΑ ΧΑΡΑΞΗ)	1,000.00	Χ/Μ	5,200.00
2 8 ΕΠΑΡΧΙΚΗ-ΔΙΑΚΟΙΝ. Ο. (ΒΕΛΤΙΩΣΗ)	5,200.00	Χ/Μ	32,000.00

Στην υπο-οθόνη των **Δεικτών** καταχωρίζονται, για κάθε δείκτη που επιλέγεται από τα κωδικοποιημένα στοιχεία, η ποσότητα του δείκτη και η αξία του (ποσό/προϋπολογισμός).

Σημείωση: Οι δείκτες έχουν την κωδικοποίηση του πυρήνα του ΟΠΣ-ΚΠΣ και συμπληρώνονται μόνο αν ταυτίζονται με αυτούς της Απόφασης, διαφορετικά συμπληρώνονται στις Κατηγορίες Εργασιών.

3.8.7 Κατηγορίες Εργασίας

Κωδικός MIS: 30886 ΤΣ: 2 Κατάσταση: Ενεργά

ΔΑ: 1090101 ΑΡΧΗ ΠΛΗΡΩΜΗΣ Τομέας: 2 Μεταφορές

Α/Α: 2 Απόφαση Ε(01)00000000 01/01/2003 Υποτομέας: 12 Σιδηρόδρομοι

Κατ. Ενέργειας: 1 ΕΡΓΑ ΟΔΟΠΟΙΑΣ ΠΛΗΝ. Αριθμός Τ.Σ.: GR000000023321

Είδος Έργου: 3 ΟΜΑΔΑ Τίτλος: ΚΑΤΑΣΚΕΥΗ ΣΕΝΑΡΙΟΥ ΓΙΑ ΕΛΕΓΧΟ ΔΙΑΔΙΚΑΣΙΩΝ

Ομάδα: 2 Μαρκόπουλο - Καλύβια - Κε Περιγραφή: PERIGRAFH

Συνολικό Κόστος: 13.000,00 % Χρημ.: 97,56 Στόχοι: ΣΤΟΙΧΟΙ

Ημερ. Έναρξης: 01/01/2003 Ημερ. Περάτ.: 31/12/2003

Φορέας	Χρον/μ	Χρημ. Σχέμα	Διαμερίσεις	Στ. Παρακαλ	Δείκτης	Κατ. Εργασ.	Χωροθ	Όροι
ΑΑ	Κατηγορ. Εργασίας	ΜΜ	Ποσότητα	Προϋποθ.				
1	ΚΑΤΗΓΟΡΙΑ ΕΡΓΑΣΙΑ	ΚΜ	3.00	5.000,00				
2	ΚΑΤΗΓΟΡΙΑ ΕΡΓΑΣΙΑΣ 2	kg	50.00	7.000,00				
3	ΚΑΤΗΓΟΡΙΑ ΕΡΓΑΣΙΑΣ 3	kg	52.00	1.000,00				
				13.000,00				

Στην υπο-οθόνη των **Κατηγοριών Εργασίας** καταχωρίζονται: Ο Αύξων Αριθμός της Κατηγορία Εργασίας, επιλέγεται από το list box η Μονάδα Μέτρησης της Εργασίας, και ακολούθως καταχωρίζεται η Ποσότητα, και ο Προϋπολογισμός της.

3.8.8 Χωροθέτηση

Κωδικός MIS: 30886 ΤΣ: 2 Κατάσταση: Ενεργά

ΔΑ: 1090101 ΑΡΧΗ ΠΛΗΡΩΜΗΣ Τομέας: 2 Μεταφορές

Α/Α: 2 Απόφαση Ε(01)00000000 01/01/2003 Υποτομέας: 12 Σιδηρόδρομοι

Κατ. Ενέργειας: 1 ΕΡΓΑ ΟΔΟΠΟΙΑΣ ΠΛΗΝ. Αριθμός Τ.Σ.: GR000000023321

Είδος Έργου: 3 ΟΜΑΔΑ Τίτλος: ΚΑΤΑΣΚΕΥΗ ΣΕΝΑΡΙΟΥ ΓΙΑ ΕΛΕΓΧΟ ΔΙΑΔΙΚΑΣΙΩΝ

Ομάδα: 2 Μαρκόπουλο - Καλύβια - Κε Περιγραφή: PERIGRAFH

Συνολικό Κόστος: 13.000,00 % Χρημ.: 97,56 Στόχοι: ΣΤΟΙΧΟΙ

Ημερ. Έναρξης: 01/01/2003 Ημερ. Περάτ.: 31/12/2003

Φορέας	Χρον/μ	Χρημ. Σχέμα	Διαμερίσεις	Στ. Παρακαλ	Δείκτης	Κατ. Εργασ.	Χωροθ	Όροι
ΑΑ	Περιφέρεια	Νομός	Επαρχία	Δήμος	Ποσό			
1	01 Ανατολικής Μακ	08 Δράμας	00 Όθες οι Επαρ	001 Δήμος Δοξάτου Ν	5.000,00			
2	07 Δυτικής Ελλάδα	00 Διαναρκασιό	00 Όθες οι Επαρ	000 Όλοι οι Δήμοι	8.000,00			
					13.000,00			

Στην υπο-οθόνη των **Χωροθετήσεων** επιλέγονται από το αρχείο κωδικοποιημένων στοιχείων: (Ο Α/Α εγγραφής, δίνεται αυτόματα από την εφαρμογή), Περιφέρεια, Νομός, Επαρχία (πάντα 00), Δήμος και ακολούθως καταχωρίζονται τα ποσά για την κάθε εγγραφή.

3.8.9 Όροι

ΑΑ	Περιγραφή Όρου	Προθεσμία
1	ΟΡΟΣ1	01/01/2003
2	ΟΡΟΣ2	01/05/2003

Στην υπο-οθόνη των **όρων** καταχωρίζονται η Περιγραφή όλων των όρων που συμφωνήθηκαν με την Ευρωπαϊκή Επιτροπή για την εκτέλεση του έργου, καθώς και η Προθεσμία (ημερομηνία) τήρησης του καθενός από αυτούς.

3.9. Ιστορικά Στοιχεία Αποφάσεων

Α/Α	Αριθμός ΤΣ	ΤΣ	Απόφαση	Τίτλος έργου
0	2000-GR-16-C-PE-05	2	Ε(2000)4320	ΥΔΡΕΥΣΗ ΕΥΡΥΤΕΡΗΣ ΠΕΡΙΟΧΗΣ ΤΗΣ ΠΟΛΗΣ ΤΗΣ ΡΟΔΟΥ
1	2000-GR-16-C-PE-05	2	Ε(30727)	ΥΔΡΕΥΣΗ ΕΥΡΥΤΕΡΗΣ ΠΕΡΙΟΧΗΣ ΤΗΣ ΠΟΛΗΣ ΤΗΣ ΡΟΔΟΥ

Στη συγκεκριμένη οθόνη, η οποία στο επάνω μέρος της εμφανίζεται σε κατάσταση αναζήτησης, αφού συμπληρώσουμε ένα από τα στοιχεία (κωδ.ΜΙΣ, Απόφαση, ΔΑ, ΤΑ, Τίτλος έργου) παρουσιάζεται όλο το ιστορικό των αποφάσεων που έχουν εκδοθεί για το συγκεκριμένο έργο μας.

3.10. Αιτήσεις Τροποποίησης

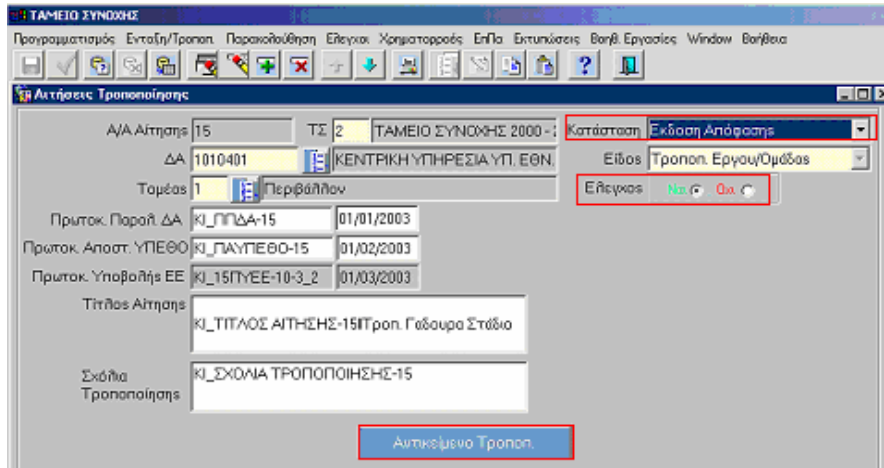

προϋπόθεση : για να καταχωρίσουμε Απόφαση Τροποποίησης για κάποιο έργο πρέπει στην αρχική Αίτηση Συνδρομής να έχουμε συνδέσει μία Αρχική Απόφαση και ένα Αρχικό Τεχνικό Δελτίο Έργου.

Στην Οθόνη «Αιτήσεις Τροποποίησης» καταχωρίζονται τα στοιχεία της Αίτησης τα οποία είναι:

- Κωδικός Τ.Σ.,
- Δ.Α., η οποία διαχειρίζεται την υλοποίηση των έργων,
- Τομέας, στον οποίο ανήκουν τα έργα,

Τα παραπάνω στοιχεία είναι υποχρεωτικά, προκειμένου να δοθεί η δυνατότητα της πρώτης αποθήκευσης, με την οποία η εφαρμογή θα δώσει αύξοντα αριθμό στην αίτηση.

Η Κατάσταση της αίτησης ενημερώνεται αυτόματα ανάλογα με τη φάση εξέλιξης.

Το είδος της αίτησης χαρακτηρίζεται ως «Τροποποίηση Έργου/ Ομάδας».

Τα υπόλοιπα στοιχεία που συμπληρώνονται είναι:

- Αριθμός Πρωτοκόλλου Παραλαβής της Α.Τ. από την Δ.Α. και ημερομηνία.
- Αριθμός Πρωτοκόλλου Αποστολής της Α.Τ. στο ΥΠΟΙΟ (ΥΠΕΘΟ) και ημερομηνία.
- Αριθμός Πρωτοκόλλου Υποβολής στην Ε.Ε της Α.Τ. και ημερομηνία, ο οποίος εμφανίζεται στην οθόνη της Α.Τ. αφού καταχωριστεί στο σχετικό

μενού Ένταξη/ Τροποποίηση>Υποβολή Αιτημάτων στην Ε.Ε. από το ΥΠΟΙΟ (ΥΠΕΘΟ).

- Τίτλος Αίτησης, όπως είναι καταγεγραμμένος στο έντυπο της Α.Τ.
- Σχόλια, όπως είναι καταγεγραμμένα στο έντυπο της Α.Τ. ή και των αρμοδίων (Δ.Α. και ΥΠΟΙΟ).

Με επιλογή του μενού **Αντικείμενο Τροποπ.** εμφανίζεται ο πίνακας στον οποίο μπορεί να δηλωθεί το είδος της τροποποίησης από πίνακα κωδικοποιημένων στοιχείων (Βοηθητικές Εργασίες> Συνοδευτικά Αίτησης Συνδρομής).

Στη συνέχεια έλεγχος της Α.Τ. (Ναι) καθιστά διαθέσιμες τις Τροποποιήσεις που δηλώθηκαν και στις επόμενες οθόνες.

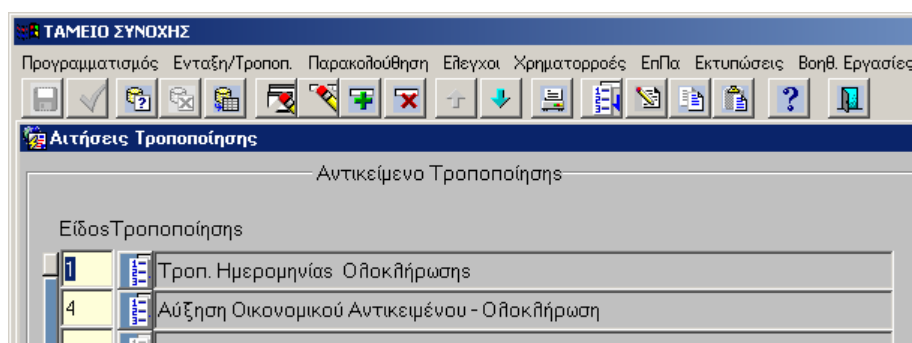

3.11. Χρέωση Έργων σε Αιτήσεις Τροποποίησης

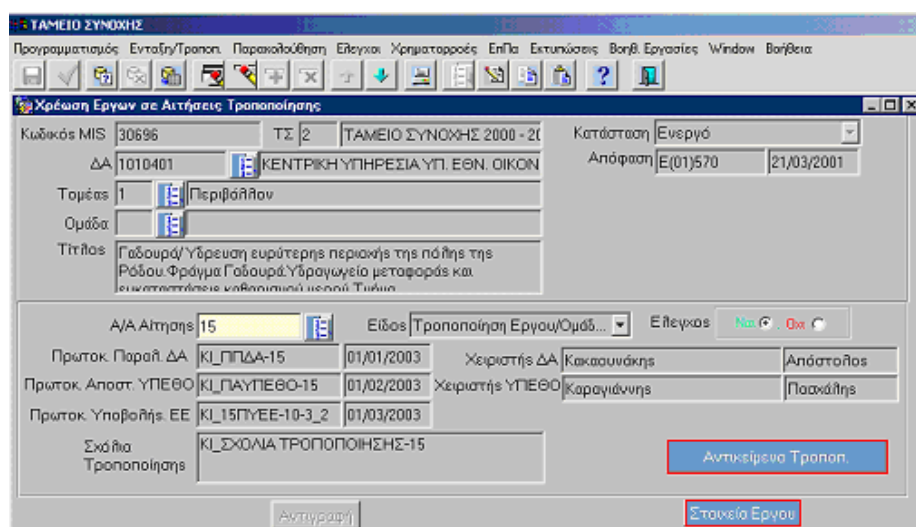

Εδώ συνδέουμε τον κωδικό ΟΠΣ του έργου (που έχουμε από την αρχική αίτηση ή απόφαση) με την σωστή αίτηση τροποποίησης (αυτήν που καταχωρίσαμε προηγουμένως στην οθόνη «Αιτήσεις Τροποποίησης»)

Η οθόνη «Χρέωση Έργων σε Αιτήσεις Τροποποίησης» έρχεται σε κατάσταση αναζήτησης, οπότε δίνοντας τον κωδικό MIS του έργου εμφανίζονται τα στοιχεία του έργου (Τ.Σ., ΔΑ, Τομέας, Ομάδα, Τίτλος, Κατάσταση, Απόφαση),

όπως είχαν καταχωρηθεί στην οθόνη «Στοιχεία Έργων Αποφάσεων». Ακολούθως και αφού καταχωρήσουμε στο υποχρεωτικό πεδίο τον Α/Α της Αίτησης Τροποποίησης συνδέεται πλέον το έργο (**Πρωτόκολλο Παραλαβής-Αποστολής-Υποβολής στην ΕΕ**) με **Χειριστές** και **Αντικείμενα Τροποποίησης** όπως έχουν εισαχθεί στην υπο-οθόνη «Αιτήσεις Τροποποίησης».

Επίσης η οθόνη δίνει τη δυνατότητα για απευθείας μετάβαση:

- στην οθόνη **Αντικείμενο Τροποπ.** όπου και εμφανίζονται τα Αντικείμενα Τροποποίησης, (όπως έχουν καταχωριστεί στην Αίτηση Τροποποίησης, εφόσον την έχουμε ελέγξει)
 - στην οθόνη **Στοιχεία Έργου** όπου και εμφανίζεται η οθόνη «στοιχεία έργων Αιτήσεων Τροποποίησης» (βλ. παρακάτω 3.12.- Στοιχεία Έργων Αιτήσεων Τροποποίησης.
- Ο έλεγχος (ναι) στην οθόνη «χρεώνει» οριστικά το έργο στην συγκεκριμένη Αίτηση Τροποποίησης και την καθιστά διαθέσιμη και στις επόμενες οθόνες.

Στη συνέχεια καταχωρίζουμε κανονικά την νέα έκδοση απόφασης με τα τροποποιημένα μας στοιχεία. (Κατάλογος αποφάσεων, έκδοση αποφάσεων, Στοιχεία Έργων Αποφάσεων , νέο ΤΔΕ κλπ .)

3.12. Στοιχεία έργων Αιτήσεων Τροποποίησης

- Κωδικός MIS: 30727
- Τ.Σ.: 2
- Κατάσταση: Ενεργό
- ΔΑ: 1010401
- ΚΕΝΤΡΙΚΗ ΥΠΗΡΕΣΙΑ
- Τομέας: 1 Περιβάλλον
- Α/Α: 0 Απόφαση
- Υποτομέας: 2 Υγρά Απόβλητα
- Κατηγ. Ενέργειας: 301 ΕΡΓΑ ΟΔΟΠΟΙΙΑΣ
- Αριθμός Τ.Σ.: 2000-GR-16-C-PE-05
- Είδος Έργου: 2 ΣΤΑΔΙΟ
- Τίτλος: ΥΔΡΕΥΣΗ ΕΥΡΥΤΕΡΗΣ ΠΕΡΙΟΧΗΣ ΤΗΣ ΠΟΛΗΣ ΤΗΣ ΡΩΔΟΥ ΑΠΟ ΤΟ ΦΡΑΓΜΑ ΓΑΔΟΥΡΑ-
- Ομάδα:
- Περιγραφή: ΚΙ_ΠΕΡΙΓΡΑΦΗ-30727-ΑΙΤ.ΤΡ-15
- Συνολικό Κόστος: 83.062.775.00
- % Χρημ.: 75.00
- Στόχοι: ΚΙ_ΣΤΟΧΟΙ-30727-ΑΙΤ.ΤΡ-15
- Ημερ. Έναρξης: 01/01/2000
- Ημερ. Περ.άτ.: 31/12/2004

At the bottom, there are buttons for 'Φορέας', 'Χρον/μα', 'Χρημ. Σύμβαση', 'Διαμερίσματα', 'Στ. Παρακολ.', 'Δείκτες', 'Κατ. Έργου', and 'Χωροθ.'. Below these, there are fields for 'Φορέας Υλοποίησης' (1083003 ΔΚΥΕ-Δ/νση Κατασκευής Υδραυλικών Έργων), 'Διεύθυνση' (ΚΙ_ΦΥ_Δ/ΝΣΗ-30727-ΑΙΤ.ΤΡ-15), 'ΤΚ' (ΚΙ_ΦΥ_ΤΚ30727), 'Πόλη' (ΚΙ_ΦΥ_ΠΟΛΗ-30727-ΑΙΤ), 'Τηλ.' (ΚΙ_ΦΥ_ΤΗΛ30727), 'Fax' (ΚΙ_ΦΥ_ΦΑΞ30727), 'Ηλ. Ταχ' (ΚΙ_ΦΥ_ΗΛ.ΤΑΧ).

Η οθόνη «Στοιχεία Έργων Αιτήσεων Τροποποίησης» έρχεται σε κατάσταση αναζήτησης και καταχωρώντας τον κωδικό MIS και τον Α/Α Αίτησης

Τροποποίησης, εμφανίζει τα στοιχεία του προς τροποποίηση έργου, καθώς και τον Φορέα που κάνει την τροποποίηση.

Στις υπο-οθόνες καταχωρίζονται κατά σειρά τα στοιχεία που τροποποιούνται αναφορικά με Φορείς, Χρονοδιάγραμμα, Χρηματοδοτικό Σχήμα, Δεσμεύσεις, Κατηγορίες Εργασίας και Χωροθέτηση.

● Ο έλεγχος (ναι) στην οθόνη καθιστά διαθέσιμα τα Στοιχεία των Τροποποιήσεων και στις επόμενες οθόνες.

3.13. Ακύρωση Αιτημάτων Τροποποίησης

- Α/Α Αίτησης: 15
- Κατάσταση: Εκδosis Απόφασης
- Είδος Τροποπ.: Τροποπ. Εργου/Ομά...
- Ταμείο Συνοχής: 2
- Στάθια: ΚΙ_ΣΧΟΛΙΑ ΤΡΟΠΟΠΟΙΗΣΗΣ-15
- Πρωτοκ. Παραλλ. ΔΑ: ΚΙ_ΠΠΑ-15, 01/01/2003
- Πρωτοκ. Αποστ. ΥΠΕΘΟ: ΚΙ_ΠΑΥΠΕΘ-15, 01/02/2003
- Πρωτοκ. Υποβ. ΕΕ: ΚΙ_15ΠΥΕΕ-10-3, 01/03/2003
- Ταμείο Συνοχής: ΤΑΜΕΙΟ ΣΥΝΟΧΗΣ 2000 - 2006
- Ακύρωση της αίτησης:

Κωδικός MIS	Απόφαση	Ημερομ.	Τίτλος
30727	Ε(2000)4320	29/12/2000	ΥΔΡΕΥΣΗ ΕΥΡΥΤΕΡΗΣ ΠΕΡΙΟΧΗΣ ΤΗΣ ΠΟΛΗΣ ΤΗΣ
30696	Ε(01)570	21/03/2001	Γαδουρά/ Υδρευση ευρύτερης περιοχής της πόλης της

Η οθόνη «Ακύρωση Αιτημάτων Τροποποίησης» έρχεται σε κατάσταση αναζήτησης. Δηλώνοντας τον Α/Α Αίτησης και με επιλογή τιμών στα πεδία Κατάσταση, Είδος Τροποποίησης και Ταμείο Συνοχής από αρχεία κωδικοποιημένων στοιχείων, εμφανίζεται το περιεχόμενο της προς ακύρωση Αίτησης Τροποποίησης, σχετικά με MIS των έργων, Αποφάσεις, Ημ/νίες και Τίτλους.

Βασική προϋπόθεση είναι η επιλογή του εικονιδίου Ακύρωσης της αίτησης που επικυρώνει την ακύρωση της αίτησης.

3.14. Τεχνικά Δελτία

Το μενού 'Ενταξη/ Τροποποίηση> Τεχνικά Δελτία ανοίγει κάθετα σε δύο υπο-μενού για Τεχνικά Δελτία Έργων και Τεχνικά Δελτία Υποέργων.

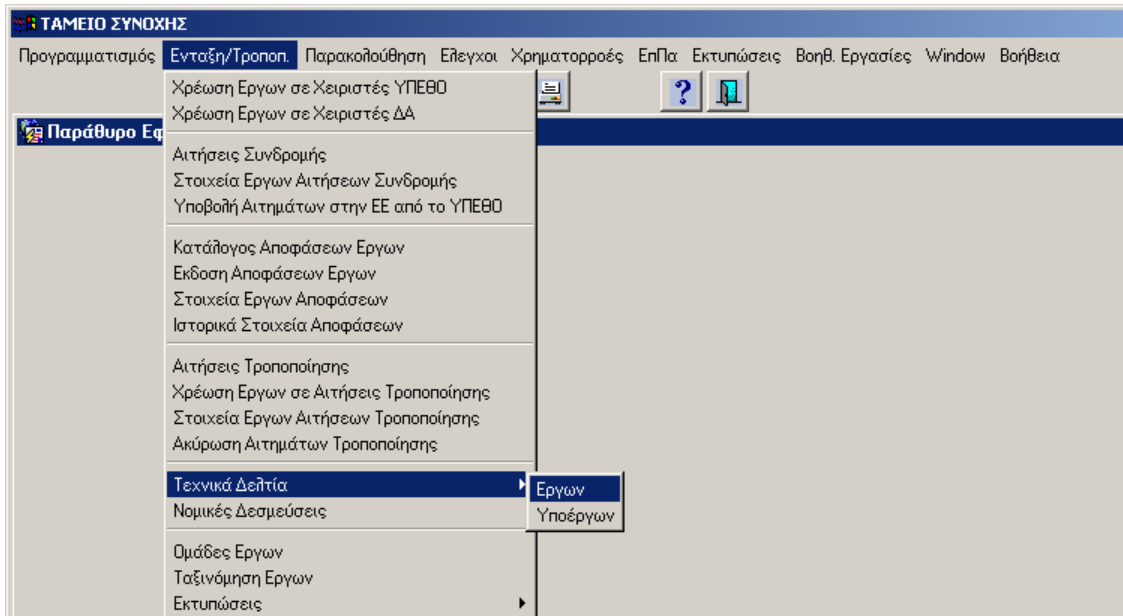

3.14.1 Καταχώριση Τεχνικών Δελτίων Έργων

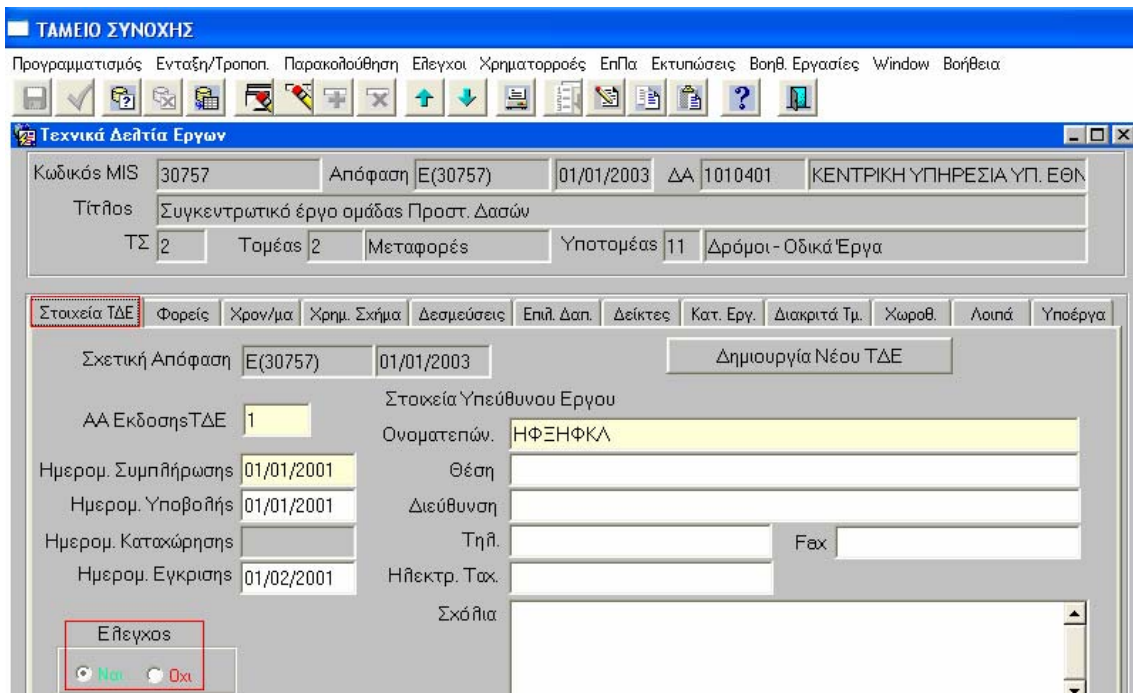

Τα στοιχεία του έργου (Τίτλος και MIS έργου, απόφαση, κωδικός και τίτλος ΔΑ (ΕΥΔ), Τ.Σ., Τομέας και Υποτομέας) που εμφανίζονται στην οθόνη «Τεχνικά Δελτία Έργων» προέρχονται από τα «**Στοιχεία Έργων Αποφάσεων**».

Στην υπο-οθόνη «Στοιχεία ΤΔΕ» συμπληρώνονται ο Α/Α έκδοσης του δελτίου ΤΔΕ, η ημερομηνία συμπλήρωσης και το ονοματεπώνυμο του Υπεύθυνου έργου, ως υποχρεωτικά πεδία. Στη συνέχεια οι ημερομηνίες υποβολής, καταχώρισης και έγκρισης (υποχρεωτικό πεδίο)* και τα υπόλοιπα στοιχεία επικοινωνίας (Διεύθυνση, τηλέφωνο κλπ.) του Υπεύθυνου του έργου.

Στη συνέχεια συμπληρώνονται όλες οι επί μέρους υπο-οθόνες, πέρα από την πρώτη στην οποία αναφέρονται τα Στοιχεία ΤΔΕ, όπως οι **Φορείς** (συμπληρώνονται οι υπόλοιποι Φορείς εκτός του Υλοποίησης, π.χ. Επίβλεψης, Χρηματοδότησης, Πρότασης), οι **Επιλ. Δαπάνες**, τα **Διακριτά Τμμη.**, τα **Λοιπά** Στοιχεία του έργου.

Τα στοιχεία στις υπο-οθόνες **Χρον/μα**, **Χρημ. Σχήμα**, **Δεσμεύσεις**, **Δείκτες**, **Κατ. Εργ.**, **Χωροθετ.**, είναι συμπληρωμένα από τα «Στοιχεία Έργων Αποφάσεων», ενώ η υπο-οθόνη «Υποέργα» η οποία έρχεται όταν προσθέσουμε ΤΔΥ στο συγκεκριμένο έργο.

● Ο έλεγχος (ναι) στην οθόνη αυτή ελέγχει και όλα τα εισαχθέντα στοιχεία των αλληπάλληλων οθονών, καθώς και των υποέργων.

*Για τις παλιές αποφάσεις του ΤΣ για τις οποίες οι Φορείς Υλοποίησης δεν είχαν συμπληρώσει ΤΔΕ, οπότε δεν προκύπτει τέτοια ημερομηνία, τότε στο πεδίο αυτό μπορεί να καταχωρηθεί η ημερομηνία έναρξης επιλεξιμότητας του έργου .

3.14.1.1 Φορείς

Φορέας	Επωνυμία	Κατηγορία Φορέα
1020105	ΕΛΛΗΝΙΚΟΣ ΟΡΓΑΝΙΣΜΟΣ ΤΟΥΡΙΣΜΟΥ	1 Τεχνικός Δικαστικός
4040413	ΔΗΜ. ΕΠΙΧ. ΤΟΥΡΙΣΤΙΚΗΣ ΚΑΙ ΠΩΛΤΙΣΤ	2 Φορέας Χρηματοδότησης

Στην υπο-οθόνη των **Φορέων** επιλέγεται ο Κωδικός Φορέα, η Επωνυμία, η Κατηγορία Φορέα και συμπληρώνονται στοιχεία επικοινωνίας (Δ/νση, Πόλη, Τηλ. κ.τ.λ) για κάθε κατηγορία φορέα η οποία επιλέγεται από κωδικοποιημένα στοιχεία.

3.14.1.2 Χρονοδιάγραμμα

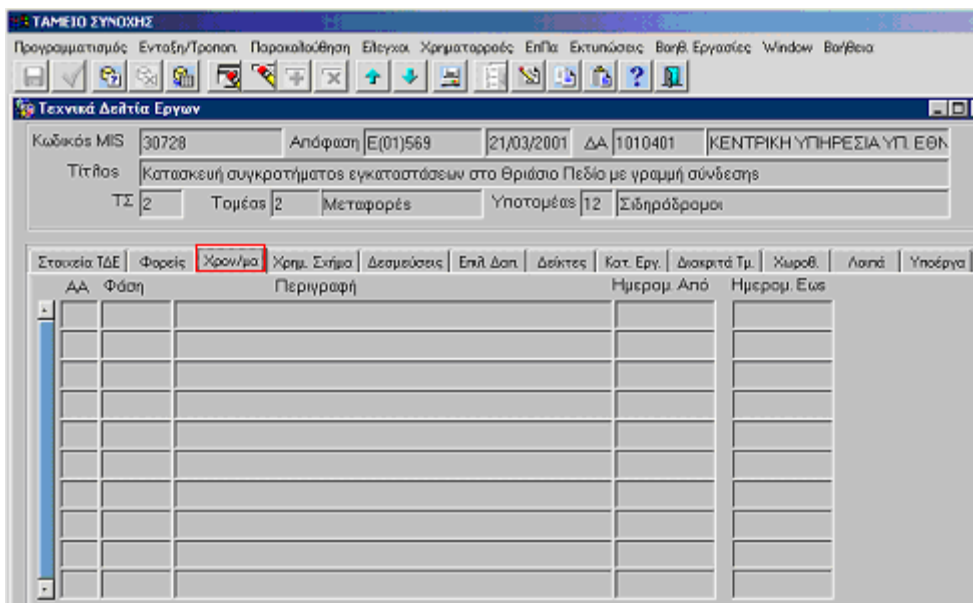

Στην υπο-οθόνη του **Χρονοδιαγράμματος** εμφανίζονται τα στοιχεία του κάθε έργου που αφορούν την Φάση, την Περιγραφή, τις Ημερομηνίες έναρξης και λήξης (Από – Έως) που προέρχονται από καταχώριση στην οθόνη των «Στοιχείων Έργων Αποφάσεων».

3.14.1.3 Χρηματοδοτικό Σχήμα

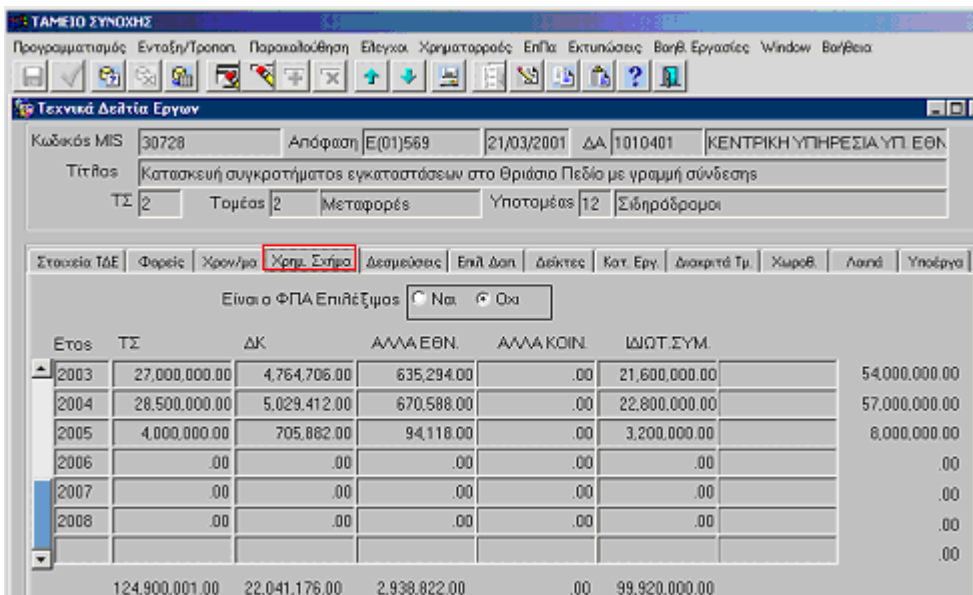

Στην υπο-οθόνη του **Χρηματοδοτικού Σχήματος** εμφανίζονται τα στοιχεία χρηματοδότησης του έργου από τα χρηματοδοτικά μέσα (Τ.Σ., Δημ. Κρατική, Άλλα Εθν., Άλλα Κοιν., Ιδιωτ., Συμμετοχή) , επισήμανση για το αν ο ΦΠΑ είναι

3.14.1.6 Δείκτες

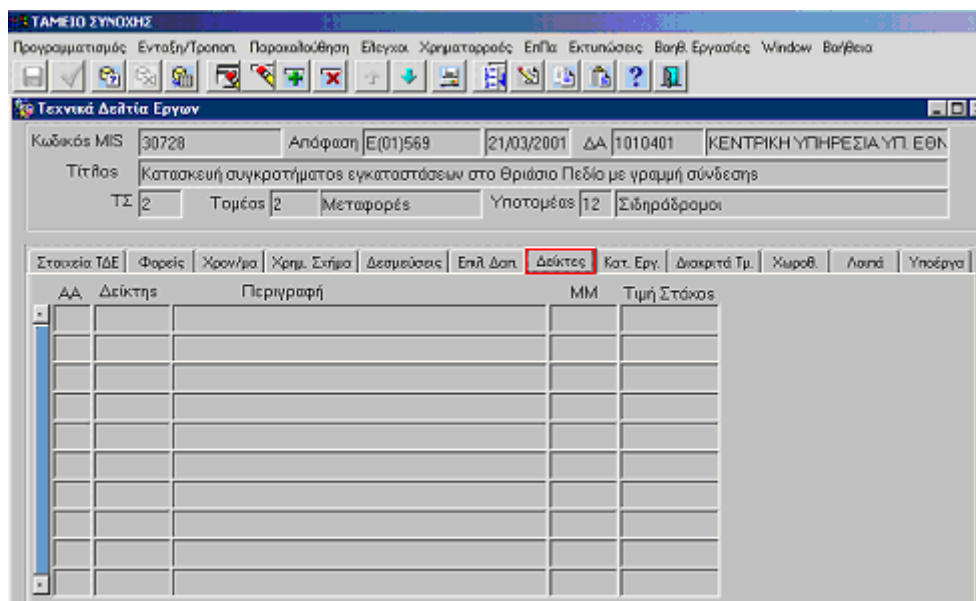

Στην υπο-οθόνη των **Δεικτών** εμφανίζονται τα στοιχεία των δεικτών: ΑΑ, Δείκτης, Περιγραφή, ΜΜ, Τιμή Στόχος, όπως έχουν καταχωριστεί στην οθόνη των «Στοιχείων Έργων Αποφάσεων».

3.14.1.7 Κατηγορίες Εργασίας

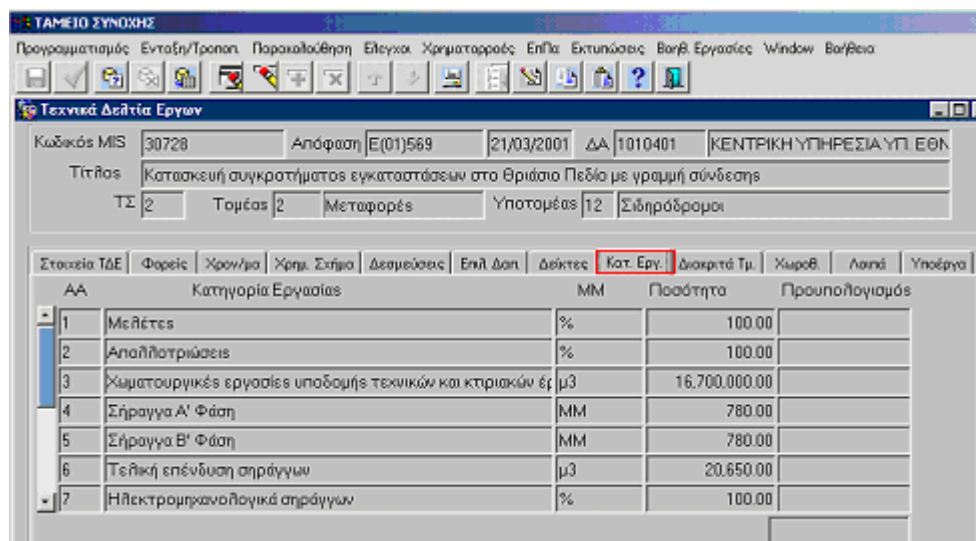

Στην υπο-οθόνη των **Κατηγοριών Εργασίας** εμφανίζονται τα στοιχεία: Α/Α, Κατηγορία Εργασίας, ΜΜ, Ποσότητα, Προϋπολογισμός, όπως έχουν καταχωριστεί στην οθόνη των «Στοιχείων Έργων Αποφάσεων».

3.14.1.10 Λοιπά

ΤΑΜΕΙΟ ΣΥΝΟΧΗΣ

Προγραμματισμός Ενταξη/Τροποσ. Παρακολούθηση Έλεγχος Χρηματορροές Επίλκ. Εκτυπώσεις Βοηθ. Εργασίες Window Βοήθεια

Τεχνικά Δελτία Έργων

Κωδικός MIS: 30728 Απόφαση: E(01)569 21/03/2001 ΔΑ: 1010401 ΚΕΝΤΡΙΚΗ ΥΠΗΡΕΣΙΑ ΥΠ. ΕΘΝ.

Τίτλος: Κατασκευή συγκροτήματος εγκαταστάσεων στο Θριάσιο Πεδίο με γραμμή σύνδεσης

ΤΣ: 2 Τομέας: 2 Μεταφορές Υποτομέας: 12 Σιδηρόδρομοι

Στοιχεία ΤΔΕ Φορέας Χρον/μα Χρημ. Σχέμα Δεσμεύσεις Επιλ. Διαπ. Δείκτες Κατ. Εργ. Διακριτό Τμ. Χωροθ. **Λοιπά** Υποέργα

Κριτήριο Κατηγοριοποίησης: 311 ΣΙΔΗΡΟΔΡΟΜΟΙ

Περιοχή Παρέμβασης: Αστική

Επιπτ. στο Περιβάλλον: Φιλικά στο περιβάλλον

Προτεινόμενη ΣΑ:

Έργο ΠΔΕ:

Στην υπο-οθόνη των **Λοιπών** επιλέγονται από αρχείο κωδικοποιημένων στοιχείων το Κριτήριο Κατηγοριοποίησης (από τα κριτήρια Barnier), και ακολούθως επιλέγεται η Περιοχή Παρέμβασης, και οι Επιπτώσεις του έργου στο Περιβάλλον. Επίσης καταχωρίζεται ο αριθμός της Προτεινόμενης Συλλογικής Απόφασης καθώς και ο αριθμός του Έργου στο ΠΔΕ.

3.14.1.11 Υποέργα

ΤΑΜΕΙΟ ΣΥΝΟΧΗΣ

Προγραμματισμός Ενταξη/Τροποσ. Παρακολούθηση Έλεγχος Χρηματορροές Επίλκ. Εκτυπώσεις Βοηθ. Εργασίες Window Βοήθεια

Τεχνικά Δελτία Έργων

Κωδικός MIS: 30696 Απόφαση: E(01)570 21/03/2001 ΔΑ: 1010401 ΚΕΝΤΡΙΚΗ ΥΠΗΡΕΣΙΑ ΥΠ. ΕΘΝ.

Τίτλος: Γαδουρά/Υδρευση ευρύτερης περιοχής της πόλης της Ρόδου.Φράγμα Γαδουρά.Υδραγωγείο μεταφοράς και εν

ΤΣ: 2 Τομέας: 1 Περιβάλλον Υποτομέας: 2 Υγρά Απόβλητα

Στοιχεία ΤΔΕ Φορέας Χρον/μα Χρημ. Σχέμα Δεσμεύσεις Επιλ. Διαπ. Δείκτες Κατ. Εργ. Διακριτό Τμ. Χωροθ. Λοιπά **Υποέργα**

Υποέργο	Τίτλος
1	ypaergotestypaergotestypaergotestypaergotestypaergote
2	TEST2

Στην υπο-οθόνη των **Υποέργων** απλά εμφανίζονται όσα υποέργα έχουν καταχωριστεί και συνδεθεί με το συγκεκριμένο έργο κατά την καταχώριση των **Τεχνικών Δελτίων Υποέργων** (βλ. οθόνες 3.14.2).

3.14.2 Καταχώριση Τεχνικών Δελτίων Υποέργων

- Κωδικός MIS: 30696
- Απόφαση: Ε(01)570
- 21/03/2001
- ΔΑ: 1010401
- ΚΕΝΤΡΙΚΗ ΥΠΗΡΕΣΙΑ ΥΠ. Ε
- Τίτλος: Γαδουρά/Υδρορευση ευρύτερης περιοχής της πόλης της Ρόδου Φράγμα Γαδουρά/Υδραγωγείο μεταφοράς και εγκ
- Ταμείο Συνοχής: 2
- Τομέας: 1
- Περιβάλλον
- Υποτομέας: 2
- Υγρά Απόβλητα
- ΑΑ Έκδοσης ΤΔΕ: 6
- Κωδικός Υποέργου: 1
- Τίτλος: ypoergotest ypoergotest ypoergotest ypoergotest ypoergotest ypoergotest ypo

The 'Γενικά Στοιχεία' section is highlighted with a red box and includes the following fields:

- Κατηγορία Ενέργειας: 302
- Είδος Υποέργου: 1
- Διευθύνουσα Υπηρεσία: 4040413
- Επιλέξιμος Προϋπολογισμός: 50,000,000.00
- Ημερομ. Έναρξης: 01/01/2001
- Ημερομ. Λήξης: 01/01/2006
- Σκοπιμότητα: SkopimothteSkopimothteSkopimothteSkopimothteSkopimothteSkopimothteSkopimothte

Στο πάνω μέρος της οθόνης και αφού εμφανίσουμε τα στοιχεία του έργου, καταχωρούμε τον τίτλο του Υ/Ε. (Ο Κωδικός Υ/Ε δίδεται από το σύστημα). Ακολούθως στο κάτω μέρος της οθόνης καταχωρίζονται με τη σειρά όλα τα στοιχεία του Υποέργου στις αλληπάλληλες οθόνες που εμφανίζονται (**Γενικά Στοιχεία, Στοιχεία Νομ. Εκπρ., Στοιχεία Υπευθύνου, Δείκτες, Δραστηρ., Επιλ. Δαπάνες, Διοικ. Εξελ., Διακρ. Τμημ.**).

Στα γενικά στοιχεία επιλέγουμε από το αρχείο των κωδικοποιημένων στοιχείων την κατηγορία ενέργειας, το είδος Υ/Ε και τη Διευθύνουσα Υπηρεσία. Ακολούθως καταχωρούμε τον επιλέξιμο π/υ του Υ/Ε, τις ημερομηνίες έναρξης και λήξης και τη σκοπιμότητα.

3.14.2.1 Στοιχεία Νόμιμου Εκπροσώπου

Στην υπο-οθόνη «**Στοιχεία Νομ. Εκπροσώπου**» καταχωρίζονται το Ονοματεπώνυμο, η Θέση στο φορέα, και στοιχεία επικοινωνίας με τον Νόμιμο Εκπρόσωπο.

TAMEIO ΣΥΝΟΧΗΣ

Προγραμματισμός Ενταξη/Τροποσ. Παρακολούθηση Έλεγχος Χρηματορροές Επιπλ Εκτυπώσεις Βοηθ. Εργασίες Window Βοήθεια

Τεχνικά Δελτία Υποέργων

Κωδικός MIS 30696 Απόφαση Ε(01)570 21/03/2001 ΔΑ 1010401 ΚΕΝΤΡΙΚΗ ΥΠΗΡΕΣΙΑ ΥΠ. Ε

Τίτλος Γαδουρά/Υδρευση ευρύτερης περιοχής της πόλης της Ρόδου.Φράγμα Γαδουρά.Υδραγωγείο μεταφοράς και εγκ

Ταμείο Συνοχής 2 Τομέας 1 Περιβάλλον Υποτομέας 2 Υγρά Απόβλητα

ΑΑ Έκδοσης ΤΔΕ 6

Κωδικός Υποέργου 1 Τίτλος ypoergatestypergatest ypoergatestypergatest ypoergatestypergatest ypo

Γενικά Στοιχεία **Στοιχεία Νομ. Εκπρ.** Στοιχεία Υπευθ. Δείκτες Δραστηρ. Επιλ. Δαπάνες Διοκ. Εξείλ. Διοκρ. Τμήμ.

Όνοματεπώνυμο karariperis kostas

Θέση στο φορέα proistamenos

Ταχ. Διεύθυνση

Τηλέφωνο 2105767584

Fax

Ηλεκτρ. Ταχ.

3.14.2.2 Στοιχεία Υπευθύνου

TAMEIO ΣΥΝΟΧΗΣ

Προγραμματισμός Ενταξη/Τροποσ. Παρακολούθηση Έλεγχος Χρηματορροές Επιπλ Εκτυπώσεις Βοηθ. Εργασίες Window Βοήθεια

Τεχνικά Δελτία Υποέργων

Κωδικός MIS 30696 Απόφαση Ε(01)570 21/03/2001 ΔΑ 1010401 ΚΕΝΤΡΙΚΗ ΥΠΗΡΕΣΙΑ ΥΠ. Ε

Τίτλος Γαδουρά/Υδρευση ευρύτερης περιοχής της πόλης της Ρόδου.Φράγμα Γαδουρά.Υδραγωγείο μεταφοράς και εγκ

Ταμείο Συνοχής 2 Τομέας 1 Περιβάλλον Υποτομέας 2 Υγρά Απόβλητα

ΑΑ Έκδοσης ΤΔΕ 6

Κωδικός Υποέργου 1 Τίτλος ypoergatestypergatest ypoergatestypergatest ypoergatestypergatest ypo

Γενικά Στοιχεία Στοιχεία Νομ. Εκπρ. **Στοιχεία Υπευθ.** Δείκτες Δραστηρ. Επιλ. Δαπάνες Διοκ. Εξείλ. Διοκρ. Τμήμ.

Όνοματεπώνυμο ΠΕΠΠΑΣ ΝΙΚΟΣ

Θέση στο φορέα Δ/ΝΤΗΣ

Ειδικότητα ΚΟΙΝΩΝΙΟΛΟΓΟΣ

Ταχ. Διεύθυνση

Τηλέφωνο 2105790008

Fax

Ηλεκτρ. Ταχ.

Στην υπο-οθόνη «**Στοιχεία Υπευθύνου**» καταχωρίζονται το Όνοματεπώνυμο, η Θέση στο φορέα, και στοιχεία επικοινωνίας του Υπευθύνου για το Υ/Ε.

Σημείωση: Ο έλεγχος (Ναι / Όχι) ισχύει για κάθε Δραστηριότητα.

3.14.2.5 Επιλέξιμες Δαπάνες

ΤΑΜΕΙΟ ΣΥΝΟΧΗΣ

Προγραμματισμός Ενταξη/Τροποσ. Παρακολούθηση Έλεγχος Χρηματορροές ΕπιΠα Εκτιμώσεις Βοηθ. Εργασίες Window Βοήθεια

Τεχνικά Δεξιά Υποέργων

Κωδικός MIS 30696 Απόφαση Ε(01)570 21/03/2001 ΔΑ 1010401 ΚΕΝΤΡΙΚΗ ΥΠΗΡΕΣΙΑ ΥΠ. Ε

Τίτλος Γαδουρά/Υδρευση ευρύτερης περιοχής της πόλης της Ρόδου. Φράγμα Γαδουρά.Υδραγωγεία μεταφοράς και εγκ

Ταμείο Συνοχής 2 Τομέας 1 Περιβάλλον Υποτομέας 2 Υγρά Απόβλητα

ΑΑ Έκδοσης ΤΔΕ 6

Κωδικός Υποέργου 1 Τίτλος γροεργαtest γροεργαtest γροεργαtest γροεργαtest γροεργαtest γροεργαtest γρο

ΑΑ	Κατηγορία	Επιλέξιμης Δαπάνης	Ποσό
1	4	Οικοδόμηση και κατασκευή	50,000,000.00
			50,000,000.00

Στην οπο-οθόνη των **Επιλέξιμων Δαπανών** υπάρχει η δυνατότητα επιλογής από την λίστα, της Κατηγορίας Επιλέξιμης Δαπάνης που έχει ορισθεί στο Τ.Δ.Ε. μαζί με το Ποσό (το οποίο αφορά το συγκεκριμένο υποέργο).

3.14.2.6 Διοικητικές Εξελίξεις

ΤΑΜΕΙΟ ΣΥΝΟΧΗΣ

Προγραμματισμός Ενταξη/Τροποσ. Παρακολούθηση Έλεγχος Χρηματορροές ΕπιΠα Εκτιμώσεις Βοηθ. Εργασίες Window Βοήθεια

Τεχνικά Δεξιά Υποέργων

Κωδικός MIS 30696 Απόφαση Ε(01)570 21/03/2001 ΔΑ 1010401 ΚΕΝΤΡΙΚΗ ΥΠΗΡΕΣΙΑ ΥΠ. Ε

Τίτλος Γαδουρά/Υδρευση ευρύτερης περιοχής της πόλης της Ρόδου. Φράγμα Γαδουρά.Υδραγωγεία μεταφοράς και εγκ

Ταμείο Συνοχής 2 Τομέας 1 Περιβάλλον Υποτομέας 2 Υγρά Απόβλητα

ΑΑ Έκδοσης ΤΔΕ 6

Κωδικός Υποέργου 1 Τίτλος γροεργαtest γροεργαtest γροεργαtest γροεργαtest γροεργαtest γροεργαtest γρο

Κατάσταση	Περιγραφή	Αρχικός Προγραμματισμός
351	ΥΠΟΓΡΑΦΗ ΣΥΜΒΑΣΗΣ	05/05/2001

Στην υπο-οθόνη «**Διοικητικές Εξελίξεις**» επιλέγεται από αρχείο κωδικοποιημένων στοιχείων η Κατάσταση και η Περιγραφή, ενώ καταχωρίζεται η ημ/νία στον Αρχικό Προγραμματισμό.

3.14.2.7 Διακριτά Τμήματα

ΤΑΜΕΙΟ ΣΥΝΟΧΗΣ

Προγραμματισμός Ενταξη/Τροποπ Παρακολούθηση Ελέγχοι Χρηματοροές Επ/α Εκτιμήσεις Βοηθ. Εργασίες Window Βοήθεια

Τεχνικά Δεξιά Υποέργων

Κωδικός MIS: 30696 Απόφαση: Ε(01)570 21/03/2001 ΔΑ: 1010401 ΚΕΝΤΡΙΚΗ ΥΠΗΡΕΣΙΑ ΥΠ. Ε

Τίτλος: Γαδουρά/Υδρευση ευρύτερης περιοχής της πόλης της Ρόδου. Φράγμα Γαδουρά. Υδραγωγείο μεταφοράς και εγκ

Ταμείο Συνοχής: 2 Τομέας: 1 Περιβάλλον Υποτομέας: 2 Υγρά Απόβλητα

ΑΑ Έκδοσης ΤΔΕ: 6

Κωδικός Υποέργου: 1 Τίτλος: ypoergatestypoergatestypoergatestypoergatestypoergatestypoergatestypo

Γενικά Στοιχεία | Στοιχεία Νομ. Επιρ. | Στοιχεία Υπευθ. | Δείκτες | Δραστηρ. | Επιλ. Δαπάνες | Διοικ. Εξελ. | **Διακρ. Τμήμ.**

AA	Διακριτά Τμήματα	MM	Συμβατική Ποσότητα	Προϋποβ.
1	1 Χωματουργικά	M3	200.00	1.000.00
				1.000.00

Στην υπο-οθόνη των **Διακριτών Τμημάτων** υπάρχει η δυνατότητα επιλογής από αρχείο κωδικοποιημένων στοιχείων των Διακριτών Τμημάτων που έχουν ορισθεί στο Τ.Δ.Ε με την MM, ενώ επίσης καταχωρίζεται η Συμβατική Ποσότητα και ο Προϋπολογισμός.

3.15. Καταχώριση Νομικών Δεσμεύσεων

Η οθόνη είναι παρόμοια με την αντίστοιχη του ΚΠΣ, με την επιπλέον δυνατότητα μέσω του μενού **Υποέργα ΚΠΣ >>** να συνδεθεί στην ίδια Νομική Δέσμευση ένα Υποέργο του ΚΠΣ και ένα του Τ.Σ.

Τα στοιχεία που πρέπει να καταχωριστούν στην οθόνη των Ν.Δ. είναι:

- **Ο Τίτλος** (ονομασία) της Νομικής Δέσμευσης.
- **Το Συνολικό Ποσό Ν.Δ.**, όπου καταχωρίζεται το συνολικό ποσό της Νομικής Δέσμευσης, για όλα τα υποέργα που μετέχουν στη Νομική Δέσμευση.
- **Οι ημερομηνίες Ανάληψης και Λήξης** της Νομικής Δέσμευσης.
- **Ο κωδικός του Τελικού Δικαιούχου.**
- **Το ΑΦΜ του αναδόχου.** Σε περίπτωση που δεν υπάρχει ο ανάδοχος, πατώντας το πλήκτρο **Εισαγωγή Νέου Αναδόχου >>** εμφανίζεται η οθόνη των Βοηθητικών Εργασιών «Διαχείριση Αναδόχων» για την προσθήκη του.
- **Το είδος της Δέσμευσης** (Σύμβαση ή Αυτεπιστασία).
- **Ο κωδικός MIS του έργου και ο κωδικός του υποέργου** για το οποίο γίνεται η Νομική Δέσμευση. Αυτόματα εμφανίζονται ο Τίτλος του Υ/Ε, το Συνολικό Ποσό, το Επιλέξιμο, η Δημόσια Δαπάνη και η Ιδιωτική Συμμετοχή.

Σε μια Ν.Δ. του Τ.Σ. μπορεί να καταχωριστούν και πάνω από ένας ανάδοχοι, με μετάβαση στη σχετική υπο-οθόνη από το πλήκτρο **«Ανάδοχοι»**, στην οποία μπορεί να καταχωριστεί οποιοσδήποτε αριθμός αναδόχων.

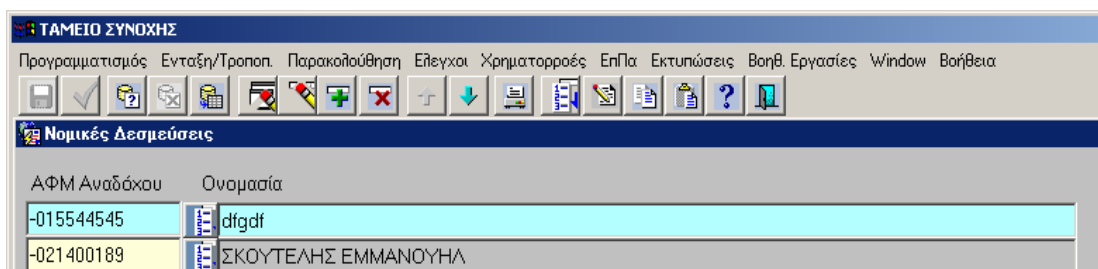

Ο έλεγχος (ναι) διενεργείται εφόσον καταχωρήσουμε τα στοιχεία που απαιτούνται, συνδέοντας και τα Υποέργα του Τ.Σ. που μετέχουν στην Νομική Δέσμευση.

Σημείωση: Η οθόνη δίνει την δυνατότητα:

- Να αναζητήσουμε μία Νομική Δέσμευση βάσει εισαγωγής κριτηρίων (π.χ. κωδ. MIS, κ.λ.π.) από το πλήκτρο **«Αναζήτηση Νομικών Δεσμεύσεων»**.

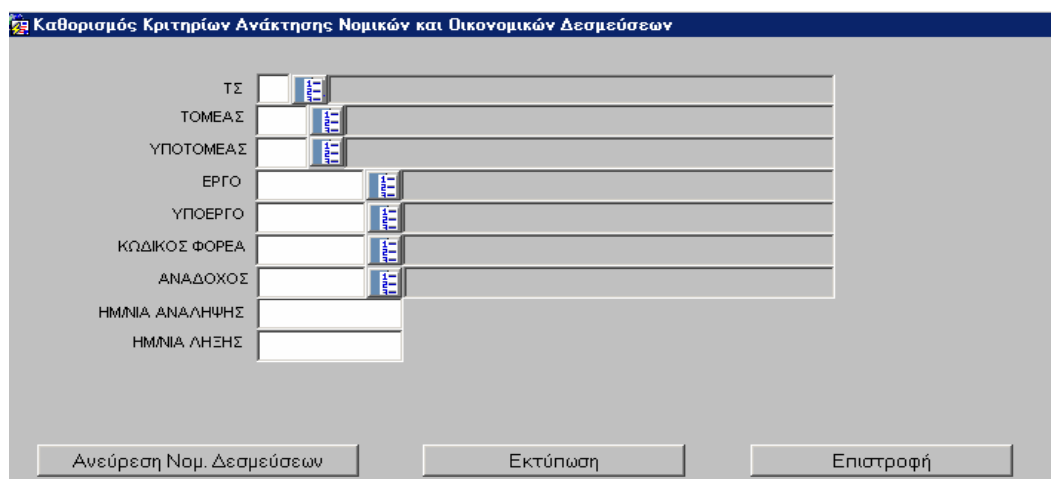

- Να μεταβούμε απευθείας σε οθόνη Μηνιαίου Δελτίου Παρακολούθησης από το πλήκτρο **«Μηνιαία Δελτία»**.
- Να μεταβούμε απευθείας σε οθόνη Τριμηνιαίου Δελτίου Παρακολούθησης από το πλήκτρο **«Τριμηνιαία Δελτία»**.

3.16. Ομάδες Έργων

Κωδ.	Περιγραφή	Αριθμός Τ.Σ.
1	Έργα Νομού Λασιθίου	GR1111
2	Μαρκόπουλο - Καλύβια - Κουβαρά	GR000000023321
3	Προστασία Δασών	940963008
4	test omada	
5	erga.test	
6	ΛΑΡΣΑ	
7	ΟΑΛΑΑ-01	
8	Διαχείριση στερών αποβλήτων στην περιφέρεια Ν. Α	2

Στην οθόνη «Ομάδες Έργων» καταχωρίζεται ο Τίτλος της Ομάδας Έργων καθώς και ο Αριθμός Τ.Σ. που αργότερα θα δηλωθεί στα «**Στοιχεία Έργων Αποφάσεων**».

3.17. Ταξινόμηση Έργων

ΑΑ	Κωδικός MIS	Απόφαση	Εργα Ημερομ.	Τίτλος
	30759	E(30757)	01/01/2003	Έργο 2 ομάδας Προστ. Δασών
	30760	E(17)	01/01/2003	Έργο αίτησης 17

Στην οθόνη «Ταξινόμηση Έργων» μπορεί να ορισθεί το Κριτήριο της **Ταξινόμησης Έργων** και στη συνέχεια να γίνει αναζήτηση Έργων ανά Ταξινόμηση.

4. ΔΙΑΔΙΚΑΣΙΑ ΕΙΣΑΓΩΓΗΣ ΣΤΟΙΧΕΙΩΝ ΠΑΡΑΚΟΛΟΥΘΗΣΗΣ ΕΡΓΩΝ/ ΥΠΟΕΡΓΩΝ

Το μενού «Παρακολούθηση» περιλαμβάνει τις επιλογές που φαίνονται στην οθόνη και οι οποίες περιγράφονται στις επόμενες ενότητες.

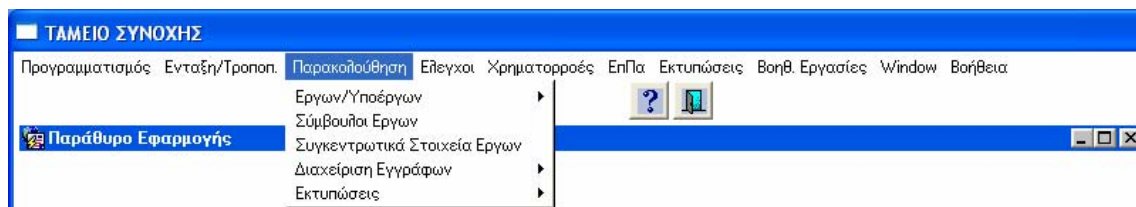

4.1. ΠΑΡΑΚΟΛΟΥΘΗΣΗ ΕΡΓΩΝ / ΥΠΟΕΡΓΩΝ

Το μενού Παρακολούθηση > Έργων/ Υποέργων ανοίγει οριζόντια στα υπο-μενού «Τριμηνιαίο ΔΠ Έργου», «Τριμηνιαίο ΔΠ Υποέργου», «Μηνιαίο ΔΠ Υποέργου».

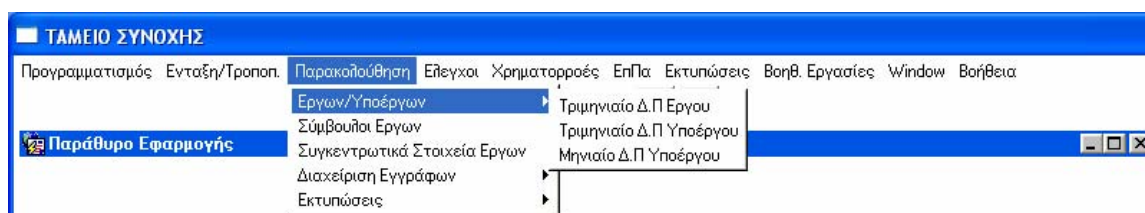

4.1.1 Καταχώριση Μηνιαίων Δελτίων Παρακολούθησης

Κωδικός ΜΙΣ: 38728 | Απόφαση: Ε(01)569 | 21/03/2001 | ΔΑ: 1010401 | ΚΕΝΤΡΙΚΗ ΥΠΗΡΕΣΙΑ ΥΠ. ΕΘΝ. ΟΚΟΝ.

Τίτλος: Κατασκευή συγκροτήματος εγκαταστάσεων στο θρύσσο Πελο με γραμμή σύνδεσης

ΤΣ: 2 | Ταμεία: 2 | Μεταφορές: | Υποσημ: 12 | Σιδηρόδρομοι

Υποέργο: 1 | Τίτλος: Εργασίες Σύνδεσης, Αποκατάστασης, Μετατόπισης κήπη | Α/Α Νομ. Διαμορφώσεις: 82256

Α/Α Δελτίου: 4 | Έτος: 2004 | Μήνας: 1 | Αναδόχος: ΜΠΑΝΑΪΩΗΣ ΓΕΩΡΓΙΟΣ | 821012431

Ημερομηνίες: Συμπλήρωσης: 01/01/2004 | Παρατηρήσεις: ΤΔΕ Μήνα Αναφοράς: 3 | Εγχείρ. Έλεγχος: [OK] [Αποκλιμακωτό]

Πρωτοκόλλησης: 02/01/2004

Καταχώρισης: 06/02/2004

Ονοματεπώνυμο Συντάξαντα: []

Επίσημη Μόδα | Νομικές Διαμορφώσεις >>

Καταχωρούμε με τη σειρά τα **Γενικά Στοιχεία**, τα **Παραστατικά Αναδόχου**, τα **Παραστατικά Φ/Υ** και τον **Συσχετισμό**. 🟢 Ο έλεγχος (ναι) στην οθόνη,

καθιστά διαθέσιμο το Μηνιαίο ΔΠ Υποέργου στα Τριμηνιαία Δελτία Παρακολούθησης.

4.1.1.1 Παραστατικά Αναδόχου

ΤΑΜΕΙΟ ΣΥΝΟΧΗΣ
 Προγραμματισμός Εντοξη/Τροποπ. Παρακολούθηση Είλεγκοι Χρηματοροές ΕηΠο Εκτιπώσεις Βοηθ.Εργασίες Window Βοήθεια

Μηνιαίο Δελτίο Παρακολούθησης Υποέργου
 Κωδικός MIS: 30728 Απόφαση: Ε(01)569 21/03/2001 ΔΑ: 1010401 ΚΕΝΤΡΙΚΗ ΥΠΗΡΕΣΙΑ ΥΠ. ΕΘΝ. ΟΙΚΟΝ.
 Τίτλος: Κατασκευή συγκροτήματος εγκαταστάσεων στο Θριάσιο Πεδίο με γραμμή σύνδεσης
 ΤΣ: 2 Τομέας: 2 Μεταφορές Υποτομ: 12 Σιδηρόδρομοι
 Υποέργο: 1 Τίτλος: Εργασίες Σύνδεσης, Αποκατάστασης, Μετατόπισης κλπ Α/Α Νομ. Δέσμευσης: 62256

Γενικά Στοιχεία: **Παραστ. Αναδόχου** Παραστ. Φ.Υ. Συμβασιμός

ΑΑ Μην.	Είδος / Περιγραφή Παραστατικού	Ανάδοχος	Αριθμός Παραστατικού	Ημερομηνία Έκδοσης	Ποσό (με ΦΠΑ)	Απολογία	
4	ΤΙΜΟΛΟΓΙΟ	ΜΙΚΗΛΙΔΗΣ	ΤΙΜ1	02/03/2003	238,000.00		
Α/Α Μηνιαίου: 4 Μήνας 1 Έτος 2004					Σύνολο:	238,000.00	Ιστ. Αλλ...

Στην υπο-οθόνη των «Παραστατικών Αναδόχου» καταχωρίζεται - ανά παραστατικό - ο ΑΑ Μην., το Είδος / Περιγραφή Παραστατικού, ο Ανάδοχος, ο Αριθμός Παραστατικού, η Ημ/νία Έκδοσης, το Ποσό (με ΦΠΑ).

4.1.1.2 Παραστατικά Φορέα Υλοποίησης (Τελικού Δικαιούχου)

ΤΑΜΕΙΟ ΣΥΝΟΧΗΣ

Κωδικός MIS: 30728 Απόφαση: Ε(01)569 / 21/03/2001 ΔΑ: 1010401 ΚΕΝΤΡΙΚΗ ΥΠΗΡΕΣΙΑ ΥΠ. ΕΘΝ. ΟΙΚΟΝ.

Τίτλος: Κατασκευή συγκροτήματος εγκαταστάσεων στο Θριάσιο Πεδίο με γραμμή σύνδεσης

ΤΣ: 2 Τομέας: 2 Μεταφορές Υποτομ: 12 Σιδηρόδρομοι

Υποέργο: 1 Τίτλος: Εργασίες Σύνδεσης, Αποκατάστασης, Μετατόπισης κλπ Α/Α Νομ. Δέσμευσης: 62256

Γενικά Στοιχεία Παραστ. Αναδόχου **Παραστ. Φ.Υ.** Συσχετισμός

Παραστατικά Φ/Υ>> Κοινή Χρήση Παρ/κού>>

Ημερομηνία Συναθικά Καθαρό Επιλέξιμο

Κωδ. Φορέα	Αριθμός Παραστατικού	Είδος Παραστατικού Φ.Υ.
10318	ENT 1	2 ΕΝΤΑΛΜΑ

Κωδ. MIS Έργου	Τίτλος	Κωδ. Υποέρ. Τίτλος	Α/Α Μην.	Μήνας/Έτος	Δήλωση
30728	Κατασκευή συγκροτήματος εγκαταστ	1 Εργασίες Σύνδεσης, Αποκατάστασης,	4	1 2004	<input checked="" type="checkbox"/>
					<input type="checkbox"/>
					<input type="checkbox"/>
					<input type="checkbox"/>

Επιστροφή

Στην υπο-οθόνη «Παραστατικών Φ.Υ.» καταχωρίζονται τα ονομαστικά στοιχεία των Παραστατικών του Φορέα Υλοποίησης.

Τα στοιχεία αυτά είναι τα εξής: Ημερομηνία Πληρωμής, Τύπος Παραστατικού Φορέα Υλοποίησης, Αριθμός Παραστατικού, Σύνολο (καθαρό ποσό + ΦΠΑ), Καθαρό ποσό, ΦΠΑ, το Ποσοστό (που υπολογίζεται αυτόματα), Επιλέξιμο ποσό (ισούται με το καθαρό ποσό αν ο ΦΠΑ δεν είναι επιλέξιμος).

Τα μηνιαία (ελεγμένα και μη) στα οποία έχει χρησιμοποιηθεί ένα παραστατικό του Φ.Υ. εμφανίζονται πατώντας το πλήκτρο **Κοινή Χρήση Παρ/κού>>** :

ΤΑΜΕΙΟ ΣΥΝΟΧΗΣ

Μηνιαίο Δελτίο Παρακολούθησης Υποέργου

Κωδικός MIS: 30728 Απόφαση: Ε(01)569 21/03/2001 ΔΑ: 1010401 ΚΕΝΤΡΙΚΗ ΥΠΗΡΕΣΙΑ ΥΠ. ΕΘΝ. ΟΙΚΟΝ.

Τίτλος: Κατασκευή συγκροτήματος εγκαταστάσεων στο Θριάσιο Πεδίο με γραμμή σύνδεσης

ΤΣ: 2 Τομέας: 2 Μεταφορές Υποτομ.: 12 Σιδηρόδρομοι

Υποέργο: 1 Τίτλος: Εργασίες Σύνδεσης, Αποκατάστασης, Μετατόπισης κλπ Α/Α Νομ. Δέσμευσης: 62256

Γενικά Στοιχεία: Παραστ. Αναδόχου Παραστ. Φ.Υ. Συσχετισμός

Παραστατικά Φ/Υ>> Κοινή Χρήση Παρ/κού>>

Ημερομηνία: Συμβατικό: Καθαρό: Επιλέξιμο:

Κωδ. Φορέα	Αριθμός Παραστατικού	Είδος Παραστατικού Φ.Υ.
10318	ENT 1	2 ΕΝΤΑΛΜΑ

Κωδ. MIS Έργου	Τίτλος	Κωδ. Υποέρ.	Τίτλος	Α/Α Μην.	Μήνας/Έτος	Δήλωση
30728	Κατασκευή συγκροτήματος εγκαταστ	1	Εργασίες Σύνδεσης, Αποκατάστασης,	4	1 2004	<input checked="" type="checkbox"/>

Επιστροφή

Στην παραπάνω οθόνη εμφανίζονται τα στοιχεία του Παραστατικού (Κωδικός Φορέα, Αριθμός Παραστατικού και Είδος Παραστατικού) και σε ποια μηνιαία το παραστατικό αυτό έχει χρησιμοποιηθεί. Το μηνιαίο, στο οποίο δηλώθηκε για πρώτη φορά το παραστατικό, επισημαίνεται στο πεδίο «Δήλωση».

4.1.1.3 Συσχετισμός

ΤΑΜΕΙΟ ΣΥΝΟΧΗΣ

Μηνιαίο Δελτίο Παρακολούθησης Υποέργου

Κωδικός MIS: 30728 Απόφαση: Ε(01)569 21/03/2001 ΔΑ: 1010401 ΚΕΝΤΡΙΚΗ ΥΠΗΡΕΣΙΑ ΥΠ. ΕΘΝ. ΟΙΚΟΝ.

Τίτλος: Κατασκευή συγκροτήματος εγκαταστάσεων στο Θριάσιο Πεδίο με γραμμή σύνδεσης

ΤΣ: 2 Τομέας: 2 Μεταφορές Υποτομ.: 12 Σιδηρόδρομοι

Υποέργο: 1 Τίτλος: Εργασίες Σύνδεσης, Αποκατάστασης, Μετατόπισης κλπ Α/Α Νομ. Δέσμευσης: 62256

Γενικά Στοιχεία: Παραστ. Αναδόχου Παραστ. Φ.Υ. **Συσχετισμός**

Παραστατικά Αναδόχου		Παραστατικά Φορέα Υλοποίησης		Ανάλυση		
Αριθμός	Ποσό	Αριθμός	Επιλέξιμο Ποσό	Επιλέξιμο Ποσό	Επιλέξιμη Δαπάνη	Δ. Ιδ.
ΤΙΜ1	238.000,00	ENT 1	200.000,00	200.000,00	4	Οικοδόμ...
Σύνολο:			200.000,00	200.000,00		

Απολογισμός: Α/Α Μηνιαίου: 4 Μήνας 1 Έτος 2004 Ιστ. Αλλαγ...

Στην οθόνη «Συσχετισμός» γίνεται η αντιστοίχιση των **Παραστατικών του Αναδόχου** (Αριθμός Παραστατικού Αναδόχου, Ποσό) με τα **Παραστατικά του**

Φ.Υ (Αριθμός Παραστατικού ΦΥ., Επιλέξιμο Ποσό) καθώς επίσης και **η Ανάλυση του Επιλέξιμου Ποσού στις κατηγορίες Επιλέξιμων Δαπανών**, οι οποίες επιλέγονται από τη λίστα των καταχωρισμένων στο επίπεδο υποέργου, όπως αυτές έχουν καταγραφεί στο ΤΔΕ, ενώ γίνεται ο καταμερισμός αυτών σε Επιλέξιμες Δαπάνες και δηλώνεται αν πρόκειται για Δημόσια ή Ιδιωτική.

Σημείωση: Δεν είναι υποχρεωτική η ύπαρξη Συσχετισμού όλου του επιλέξιμου ποσού του παραστατικού του ΦΥ, ώστε να είναι δυνατή η αποθήκευση μερών του συσχετισμού. Ο περιορισμός αυτός υπάρχει μόνο κατά τη στιγμή ενεργοποίησης του «ελέγχου» στο μηνιαίο.

4.1.2 Τριμηνιαίο Δελτίο Παρακολούθησης Υποέργου

ΤΑΜΕΙΟ ΣΥΝΟΧΗΣ

Προγραμματισμός Ενταξη/Τροποπ. Παρακολούθηση Έλεγχος Χρηματορροές ΕΠ/Α Εκτυπώσεις Βοηθ. Εργασίες Window Βοήθεια

Τριμηνιαίο Δελτίο Παρακολούθησης Υποέργου

Κωδικός MIS: 31043 Απόφαση: Ε(2003)5393 29/12/2003 ΔΑ 1090203 ΔΙΑΧΕΙΡΙΣΤΙΚΗ ΑΡΧΗ Ε.Π. ΟΔΙΚΟΙ ΑΕ

Τίτλος: Επέκταση γραμμής του Μετρό Αθήνας προς Ελληνικό από το σταθμό Αθ. Παναγούλης ως το παλιό αεροδρόμιο

ΤΣ: 2 Τομέας: 2 Μεταφορές Υποτομέας: 12 Σιδηρόδρομοι

Υποέργο: 3 Τίτλος: Προμήθεια συρμών

Τρέχων Προϋπολογισμός: 100.000.00 ΝΔ ΤΔΥ

Γενικά Ποιοτικά Στοιχεία Πιστόπ. Δαπανών Διακρ. Τμήματα(1) Διακρ. Τμήματα(2) Δραστηρ. Υποέργ. Δείκτες Υποέργ. Κατάστ. Υποέργ.

A/A Δελτίου: 2 Τρίμηνο: 2 Έτος: 2004 ΤΔΕ Αναφοράς: 1

Ημερομηνία Πρωτοκόλλησης: 27/05/2004

Ημερομηνία Συμπλήρωσης: 26/05/2004

Ελεγχος: Ναι Όχι

Προγραμματισμένη ημερομηνία έναρξης: 01/11/2004

Προβλεπόμενη ημερομηνία έναρξης:

Προγραμματισμένη ημερομηνία λήξης: 31/12/2008

Προβλεπόμενη ημερομηνία λήξης:

Αντιγραφή

Η αρχική οθόνη του Τριμηνιαίου Δελτίου Παρακολούθησης Υποέργου εμφανίζεται σε κατάσταση αναζήτησης και αφού ο χρήστης εκτελέσει αναζήτηση (π.χ. με κριτήρια τον κωδικό MIS και τον κωδικό υποέργου) εμφανίζονται τα γενικά στοιχεία του υποέργου (κωδικός έργου και υποέργου, Απόφαση, Διαχειριστική Αρχή, ΤΣ, Τομέας, Υποτομέας, Τίτλος), όπως έχουν οριστεί στο ΤΔΥ.

Τρέχων Προϋπολογισμός του υποέργου είναι αυτός της νομικής δέσμευσης, εάν αυτή έχει καταχωριστεί στην πρόσφατη Απόφαση του έργου, διαφορετικά προέρχεται από το πρόσφατο τεχνικό δελτίο του υποέργου.

Στο κάτω μέρος συμπληρώνονται με τη σειρά οι υπο-οθόνες: **Γενικά, Ποιοτικά Στοιχεία, Πιστοπ. Δαπανών, Διακριτά Τμήματα(1), Διακριτά Τμήματα(2), Δραστηριότητες Υποέργου, Δείκτες Υποέργου, Καταστ. Υποέργου.**

Πατώντας το κουμπί Αντιγραφή υπάρχει η δυνατότητα δημιουργίας νέου τριμηνιαίου δελτίου ως αντίγραφο υπάρχοντος δελτίου και στη συνέχεια συμπλήρωση μόνο των στοιχείων που τροποποιούνται.

Στην υπο-οθόνη Γενικά καταχωρίζονται: ο A/A του δελτίου, η Ημερομηνία Συμπλήρωσης, η Ημερομηνία Πρωτοκόλλησης, το τρίμηνο και το έτος στο οποίο αναφέρεται το δελτίο. Σημειώνεται ότι, με τη συμπλήρωση της περιόδου αναφοράς του δελτίου συμπληρώνεται αυτόματα στο πεδίο ΤΔΕ Αναφοράς, η έκδοση ΤΔΕ, που είναι εγκεκριμένο κατά τη συγκεκριμένη περίοδο. Επίσης, εμφανίζονται οι προγραμματισμένες ημερομηνίες έναρξης και λήξης, όπως

αυτές ορίζονται στο εγκεκριμένο ΤΔΥ, με δυνατότητα καταχώρισης αλλαγών τους στα αντίστοιχα πεδία Προβλεπόμενη ημερομηνία έναρξης και Προβλεπόμενη ημερομηνία λήξης.

4.1.2.1 Ποιοτικά Στοιχεία

Στην υπο-οθόνη αυτή συμπληρώνεται σύντομη περιγραφή της συνολικής προόδου του φυσικού αντικείμενου μέχρι και το τρίμηνο αναφοράς, καθώς και των εργασιών που έχουν προγραμματιστεί για το επόμενο τρίμηνο.

4.1.2.2 Πιστοποιήσεις Δαπανών

Αριθμός Λογαριασμού	Ημερομηνία Πιστοποίησης	Ποσό Πιστοποίησης

Στη συγκεκριμένη υπο-οθόνη δίνεται η δυνατότητα διαχείρισης στοιχείων διαφόρων πιστοποιήσεων με το αντίστοιχο ποσό και την ημερομηνία πιστοποίησης. Συμπληρώνεται η Ημ/νία Πιστοποίησης των τμημάτων του ΦΥ του υποέργου, που έχουν πραγματοποιηθεί στο τρίμηνο αναφοράς. Αντίστοιχα, συμπληρώνονται το Ποσό και ο Α/Α Λογαριασμού δαπανών, που έχουν πιστοποιηθεί στο τρίμηνο αναφοράς.

4.1.2.3 Διακριτά Τμήματα

Η πρόδος του υποέργου, εκφρασμένη στα διακριτά τμήματα, που έχουν οριστεί στο ΤΔΥ, συμπληρώνεται σε δύο υπο-οθόνες.

Γενικά	Ποσοτικά Στοιχεία	Παρόν. Δαπανών	Διακρ. Τμήματα(1)	Διακρ. Τμήματα(2)	Δραστήρ. Υποέργ.	Δείκτες Υποέργ.	Κατάστ. Υποέργ.
Κωδικός	Περιγραφή	Προϋπολογισμός	Νέος Προϋπολογισμός	Δαπάνη(*)			
3371510	Δίκτυα ΥΔΡΕΥΣΗΣ/ΑΠΟΧΕΤΕΥΣΗΣ	100,000.00	3,434,334.00	343,434.00			
3371520	Δίκτυα ΤΗΛΕΠΙΚΟΙΝΩΝΙΩΝ	100,000.00	234,234.00	324,234.00			
3371530	Δίκτυα ΗΛΕΚΤΡΙΚΟΥ ΡΕΥΜΑΤΟΣ	100,000.00	4,324,234.00	4,324.00			
3371540	ΛΟΙΠΕΣ ΕΡΓΑΣΙΕΣ ΟΚΩ	880,000.00	423,432.00	3,423,423.00			
(*) Πραγματοποιηθείσα ως και τρίμηνο αναφοράς Σύνολο:		1,180,000.00	8,416,234.00	4,095,415.00			

Στην υπο-οθόνη Διακριτά Τμήματα (1), εμφανίζεται ο Π/Υ ανά διακριτό και ο χρήστης μπορεί να καταχωρίσει ανά διακριτό τις δαπάνες που πραγματοποιήθηκαν έως και το τρίμηνο αναφοράς. Σε περίπτωση που υπάρχει διαφοροποίηση στον Π/Υ ανά διακριτό, αυτή καταχωρίζεται στο πεδίο «Νέος Προϋπολογισμός».

Στην υπο-οθόνη Διακριτά Τμήματα (2) εμφανίζονται ανά διακριτό η Μονάδα Μέτρησης και η Εγκεκριμένη Τιμή, οπότε ο χρήστης καταχωρίζει την πραγματοποίηση ως και το τρίμηνο αναφοράς και, εφόσον υπάρχει, νέα εγκεκριμένη τιμή.

ΤΑΜΕΙΟ ΣΥΝΟΧΗΣ

Προγραμματισμός Ενταξη/Τροποπ. Παρακολούθηση Ελεγχος Χρηματορροές ΕπιΠα Εκτιμώσεις Βοηθ.Εργασίες Window Βοήθεια

Τριμηνιαίο Δελτίο Παρακολούθησης Υποέργου

Κωδικός MIS: 30728 Απόφαση: Ε(01)569 21/03/2001 ΔΑ: 1010401 ΚΕΝΤΡΙΚΗ ΥΠΗΡΕΣΙΑ ΥΠ. ΕΘΝ. ΟΙΚ

Τίτλος: Κατασκευή συγκροτήματος εγκαταστάσεων στο Θριάσιο Πεδίο με γραμμή σύνδεσης

ΤΣ: 2 Τομέας: 2 Μεταφορές Υποτομέας: 12 Σιδηρόδρομοι

Υποέργο: 1 Τίτλος: Εργασίες Σύνδεσης, Αποκατάστασης, Μετατόπισης κλπ δικτύων ΟΚ

Τρέχων Προϋπολογισμός: 1.000.00 ΝΔ ΤΔΥ

Γενικά	Ποιοτικά Στοιχεία	Πιστότ. Δαπανών	Διακρ.Τμήματα(1)	Διακρ.Τμήματα(2)	Δραστήρ.Υποέργ.	Δείκτες Υποέργ.	Κατάστ.Υποέργ.
Κωδικός	Περιγραφή	Μονάδα Μέτρησης	Εγκεκριμένη Τιμή	Νέα Εγκριμ.Τιμή	Πραγματοπ.Τιμή(*)		
3371510	Δίκτυα ΥΔΡΕΥΣΗΣ/ΑΠΟΧΕΤΕ	%	100.00	90.00	80.00		
3371520	Δίκτυα ΤΗΛΕΠΙΚΟΙΝΩΝΙΩΝ	%	100.00	90.00	80.00		
3371530	Δίκτυα ΗΛΕΚΤΡΙΚΟΥ ΡΕΥΜΑ	%	100.00	90.00	80.00		
3371540	ΛΟΙΠΕΣ ΕΡΓΑΣΙΕΣ ΟΚΩ	%	100.00	90.00	80.00		

(*) ως και τρίμηνο αναφοράς

4.1.2.4 Δραστηριότητες Υποέργου

ΤΑΜΕΙΟ ΣΥΝΟΧΗΣ

Προγραμματισμός Ενταξη/Τροποπ. Παρακολούθηση Ελεγχος Χρηματορροές ΕπιΠα Εκτιμώσεις Βοηθ.Εργασίες Window Βοήθεια

Τριμηνιαίο Δελτίο Παρακολούθησης Υποέργου

Κωδικός MIS: 31043 Απόφαση: Ε(2003)5393 29/12/2003 ΔΑ: 1090203 ΔΙΑΧΕΙΡΙΣΤΙΚΗ ΑΡΧΗ Ε.Π. ΟΔΙΚΟΙ ΑΞ

Τίτλος: Επέκταση γραμμής του Μετρό Αθήνας προς Ελληνικό από το σταθμό Αλ. Παναγούλης ως το παλιό αεροδρόμιο

ΤΣ: 2 Τομέας: 2 Μεταφορές Υποτομέας: 12 Σιδηρόδρομοι

Υποέργο: 1 Τίτλος: Υπεύθυνος δημοπρατήσεων και παρακολούθησης/απολογισμού του έργου.Υπεύθυνος δημοπ

Τρέχων Προϋπολογισμός: 16.000.000.00 ΝΔ ΤΔΥ

Γενικά	Ποιοτικά Στοιχεία	Πιστότ. Δαπανών	Διακρ.Τμήματα(1)	Διακρ.Τμήματα(2)	Δραστήρ.Υποέργ.	Δείκτες Υποέργ.	Κατάστ.Υποέργ.
Περιγραφή	Έναρξη(*)	Λήξη(*)	Έναρξη(**)	Λήξη(**)	Σχετική Δραστηριότητα		

(*) δραστηριότητας από ΣΤΔΥ
(**) πραγματική ή προβλεπόμενη

Στην υπο-οθόνη αυτή συμπληρώνεται η πρόοδος των δραστηριοτήτων, εφόσον έχουν οριστεί δραστηριότητες του υποέργου στο ΤΔΥ. Συγκεκριμένα καταχωρίζονται οι πιθανές αλλαγές στις ημερομηνίες έναρξης και λήξης και στο πεδίο «Σχετική Δραστηριότητα».

4.1.2.5 Δείκτες Υποέργου

ΤΑΜΕΙΟ ΣΥΝΟΧΗΣ
 Προγραμματισμός Ενταξη/Τροπο. Παρακολούθηση Έλεγχος Χρηματορροές ΕπίΠα Εκτιμώσεις Βοηθ. Εργασίες Window Βοήθεια

Τριμηνιαίο Δελτίο Παρακολούθησης Υποέργου

Κωδικός MIS 31043 Απόφαση Ε(2003)5393 29/12/2003 ΔΑ 1090203 ΔΙΑΧΕΙΡΙΣΤΙΚΗ ΑΡΧΗ Ε.Π. ΟΔΙΚΟΙ ΑΞ

Τίτλος Επέκταση γραμμής του Μετρό Αθήνας προς Ελληνικό από το σταθμό Αθ. Παναγούλης ως το παλιό αεροδρόμιο

ΤΣ 2 Τομέας 2 Μεταφορές Υποτομέας 12 Σιδηρόδρομοι

Υποέργο 3 Τίτλος Προμήθεια συρμών

Τρέχων Προϋπολογισμός : 100.000.00 ΝΔ ΤΔΥ

Γενικά Ποιστικά Στοιχεία Πιστότ. Δαπανών Διακρ. Τμήματα(1) Διακρ. Τμήματα(2) Δραστήρ. Υποέργ. **Δείκτες Υποέργ.** Κατάστ. Υποέργ.

Κωδικός	Περιγραφή	Μονάδα Μέτρησης	Τιμή Στόχος	Πραγματοποιηθείσα Τιμή(*)
30869	ΝΕΕΣ ΘΕΣΕΙΣ ΕΡΓΑΣΙΑΣ	ΑΡ.	250	100

(*) ως και τρίμηνο αναφοράς

Στην συγκεκριμένη οθόνη εμφανίζονται **οι Δείκτες**, που έχουν οριστεί σε επίπεδο υποέργου στο αντίστοιχο ΤΔΥ, με τις αντίστοιχες Μονάδες Μέτρησης και την Τιμή Στόχο, και καταχωρίζεται η Πραγματοποιηθείσα ποσότητα έως και το Τρίμηνο Αναφοράς.

4.1.2.6 Κατάσταση Υποέργου

ΤΑΜΕΙΟ ΣΥΝΟΧΗΣ
 Προγραμματισμός Ενταξη/Τροπο. Παρακολούθηση Έλεγχος Χρηματορροές ΕπίΠα Εκτιμώσεις Βοηθ. Εργασίες Window Βοήθεια

Τριμηνιαίο Δελτίο Παρακολούθησης Υποέργου

Κωδικός MIS 31043 Απόφαση Ε(2003)5393 29/12/2003 ΔΑ 1090203 ΔΙΑΧΕΙΡΙΣΤΙΚΗ ΑΡΧΗ Ε.Π. ΟΔΙΚΟΙ ΑΞ

Τίτλος Επέκταση γραμμής του Μετρό Αθήνας προς Ελληνικό από το σταθμό Αθ. Παναγούλης ως το παλιό αεροδρόμιο

ΤΣ 2 Τομέας 2 Μεταφορές Υποτομέας 12 Σιδηρόδρομοι

Υποέργο 3 Τίτλος Προμήθεια συρμών

Τρέχων Προϋπολογισμός : 100.000.00 ΝΔ ΤΔΥ

Γενικά Ποιστικά Στοιχεία Πιστότ. Δαπανών Διακρ. Τμήματα(1) Διακρ. Τμήματα(2) Δραστήρ. Υποέργ. Δείκτες Υποέργ. **Κατάστ. Υποέργ.**

Κωδικός	Περιγραφή	Προγραμματισμός(*)	Πραγματ. Ημερομηνία	Προγραμματ. Σχετικός Επιπέδ. Προϋπολογισμός Υ/Ε

(*) αρχικός
 (**) σημερινός

Στην συγκεκριμένη οθόνη εμφανίζονται όλες **οι Διοικητικές Καταστάσεις** που έχουν καταχωριστεί στο ΤΔΥ, όπως επίσης και οι ημερομηνίες του Αρχικού Προγραμματισμού, με δυνατότητα προσθήκης νέων εγγραφών.

Εδώ, καταχωρίζεται η Πραγματική Ημερομηνία κάθε διοικητικής κατάστασης, αν είναι γνωστή, στο τρέχον ή σε προηγούμενα τρίμηνα, η ημερομηνία του Σημερινού Προγραμματισμού της συγκεκριμένης κατάστασης και οι αντίστοιχοι Προϋπολογισμοί.

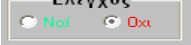
 Ο έλεγχος (ναι) , επικυρώνει όλα τα εισαχθέντα στοιχεία στην κεντρική και τις επιμέρους υπο-οθόνες, ενώ καθιστά διαθέσιμο το τριμηνιαίο δελτίο υποέργου στα επόμενα στάδια (συμπλήρωση τριμηνιαίου δελτίου έργου κλπ).

4.1.3 Τριμηνιαίο Δελτίο Παρακολούθησης Έργου

ΤΑΜΕΙΟ ΣΥΝΟΧΗΣ

Προγραμματισμός Ενταξη/Τροποπ. Παρακολούθηση Έλεγχος Χρηματορροές ΕπιΠα Εκτυπώσεις Βοηθ. Εργασίες Window Βοήθεια

Τριμηνιαίο Δελτίο Παρακολούθησης Έργου

Κωδικός MIS: 30696 Απόφαση: E(01)570 21/03/2001 ΔΑ: 1010401 ΚΕΝΤΡΙΚΗ ΥΠΗΡΕΣΙΑ ΥΠ. Ε

Τίτλος: Γαδουρά/Υδρευση ευρύτερης περιακής της πόλης της Ρόδου. Φράγμα Γαδουρά.Υδραγωγείο μεταφοράς και

ΤΣ: 2 Τομέας: 1 Περιβάλλον Υποτομέας: 2 Υγρά Απόβλητα

Τρέχων Προϋπολογισμός: .00

Γενικά | Στ. Φορέα Υλοπ. | Προβλήμ. Έργου | Προβλέψεις Δαπαν. | Δείκτες | Κατηγ. Εργασιών | Μέτρα Δημοσιότ. | Όροι Απόφ. | Χωροθ.

ΑΑ Τριμηνιαίου: 8 Τρίμηνο: 4 Έτος: 2007 ΤΔΕ αναφοράς: 6 Έλεγχος: Ναι Όχι

Ημερομηνία Συμπλήρωσης: 01/10/2007 Ένδειξη Τελικής Έκθεσης: ΟΧΙ

Ημερομηνία Πρωτοκόλλησης: 02/10/2007 Αντιγραφή

Στοιχεία Συντάξαντα:

Όνοματεπώνυμο: mple-test Θέση:

Διεύθυνση:

Τηλέφωνο: e-Mail: Fax:

Συνοπτική Περιγραφή Προόδου Έργου:

Η αρχική οθόνη του Τριμηνιαίου Δελτίου Παρακολούθησης Έργου εμφανίζεται σε κατάσταση αναζήτησης και αφού ο χρήστης εκτελέσει αναζήτηση (π.χ. με κριτήρια τον κωδικό MIS) εμφανίζονται τα γενικά στοιχεία του έργου (κωδικός έργου, Απόφαση, Διαχειριστική Αρχή, ΤΣ, Τομέας, Υποτομέας, Τίτλος), όπως έχουν οριστεί στο ΤΔΕ.

Ο Τρέχων Προϋπολογισμός του έργου είναι το άθροισμα των αντίστοιχων προϋπολογισμών των υποέργων του. Σημειώνεται ότι, Τρέχων Προϋπολογισμός του υποέργου είναι αυτός της νομικής δέσμευσης, εάν αυτή έχει καταχωριστεί στην πρόσφατη Απόφαση του έργου (αρχική ή τροποποιητική), διαφορετικά προέρχεται από το πρόσφατο τεχνικό δελτίο του υποέργου.

Στο κάτω μέρος συμπληρώνονται με τη σειρά οι υπο-οθόνες: **Γενικά, Στοιχεία Φορέα Υλοπ., Προβλήμ. Έργου, Προβλέψεις Δαπανών, Δείκτες, Κατηγ. Εργασιών, Μέτρα Δημοσιότ., Όροι Απόφασης, Χωροθέτηση.**

Πατώντας το κουμπί Αντιγραφή υπάρχει η δυνατότητα δημιουργίας νέου τριμηνιαίου δελτίου ως αντίγραφο υπάρχοντος δελτίου και στη συνέχεια συμπλήρωση μόνο των στοιχείων που τροποποιούνται.

Στην υπο-οθόνη Γενικά καταχωρίζονται: ο Α/Α του δελτίου, η Ημερομηνία Συμπλήρωσης, η Ημερομηνία Πρωτοκόλλησης, η ένδειξη (ΝΑΙ-ΟΧΙ) Τελικής Έκθεσης, το τρίμηνο και το έτος στο οποίο αναφέρεται το δελτίο. Σημειώνεται ότι, με τη

συμπλήρωση της περιόδου αναφοράς του δελτίου συμπληρώνεται αυτόματα στο πεδίο ΤΔΕ Αναφοράς, η έκδοση ΤΔΕ, που είναι εγκεκριμένο κατά τη συγκεκριμένη περίοδο. Στη συνέχεια καταχωρίζονται τα στοιχεία του συντάξαντα το δελτίο, με στοιχεία επικοινωνίας και συνοπτική περιγραφή της προόδου του έργου.

4.1.3.1 Στοιχεία Φορέα Υλοποίησης

ΤΑΜΕΙΟ ΣΥΝΟΧΗΣ

Προγραμματισμός Ενταξη/Τροποσ. Παρακολούθηση Έλεγχος Χρηματορροές ΕΠ/α Εκτιμώσεις Βοηθ. Εργασίες Window Βοήθεια

Τριμηνιαίο Δελτίο Παρακολούθησης Έργου

Κωδικός MIS 30696 Απόφαση E(01)570 21/03/2001 ΔΑ 1010401 ΚΕΝΤΡΙΚΗ ΥΠΗΡΕΣΙΑ ΥΠ. Ε

Τίτλος Γαδουρά/Υδρευση ευρύτερης περιοχής της πόλης της Ρόδου.Φράγμα Γαδουρά.Υδραγωγείο μεταφοράς και

ΤΣ 2 Ταμέας 1 Περιβάλλον Υποταμέας 2 Υγρά Απόβλητα

Τρέχων Προϋπολογισμός : .00

Γενικά Στ. Φορέα Υλοπ. Προβλήμ. Έργου Προβλέψεις Δαπαν. Δείκτες Κατηγ. Εργασιών Μέτρα Δημοσιότ. Όροι Απόφ. Χωροθ.

Φορέας 1020105 ΕΛΛΗΝΙΚΟΣ ΟΡΓΑΝΙΣΜΟΣ ΤΟΥΡΙΣΜΟΥ (Ε.Ο.Τ.)

Όνοματεπώνυμο

Θέση στο Φορέα

Διεύθυνση

Πόλη TK

Τηλέφωνο e-Mail Fax

Στην συγκεκριμένη υπο-οθόνη καταχωρίζονται αναλυτικά τα στοιχεία του Νόμιμου Εκπροσώπου του Φορέα Υλοποίησης.

4.1.3.2 Προβλήματα Έργου

ΤΑΜΕΙΟ ΣΥΝΟΧΗΣ

Προγραμματισμός Ενταξη/Τροποσ. Παρακολούθηση Έλεγχος Χρηματορροές ΕΠ/α Εκτιμώσεις Βοηθ. Εργασίες Window Βοήθεια

Τριμηνιαίο Δελτίο Παρακολούθησης Έργου

Κωδικός MIS 30696 Απόφαση E(01)570 21/03/2001 ΔΑ 1010401 ΚΕΝΤΡΙΚΗ ΥΠΗΡΕΣΙΑ ΥΠ. Ε

Τίτλος Γαδουρά/Υδρευση ευρύτερης περιοχής της πόλης της Ρόδου.Φράγμα Γαδουρά.Υδραγωγείο μεταφοράς και

ΤΣ 2 Ταμέας 1 Περιβάλλον Υποταμέας 2 Υγρά Απόβλητα

Τρέχων Προϋπολογισμός : .00

Γενικά Στ. Φορέα Υλοπ. Προβλήμ. Έργου Προβλέψεις Δαπαν. Δείκτες Κατηγ. Εργασιών Μέτρα Δημοσιότ. Όροι Απόφ. Χωροθ.

ΑΑ	Περιγραφή Προβλήματος	Λύση Προβλήματος	Ημερομηνία Επίλυσης
1	ΕΛΛΕΙΨΕΙΣ ΣΤΗΝ ΑΝΤΙΜΕΤΩΠΙΣΗ ΤΩΝ Π.	ΚΑΤΑΣΚΕΥΗ ΠΡΟΣΩΡΙΝΩΝ ΑΝΤΙΠΛΗΜΜΥΡΙΚΩΝ Τ'	31/05/2007

Στην υπο-οθόνη αυτή γίνεται καταγραφή των Προβλημάτων που αντιμετωπίζονται στην εξέλιξη του Έργου. Ταυτόχρονα, αναφέρεται ο προτεινόμενος τρόπος επίλυσης του κάθε προβλήματος, όπως επίσης και η προβλεπόμενη ημερομηνία επίλυσής του. Εμφανίζονται προβλήματα που έχουν

καταχωριστεί σε προηγούμενα τριμηνιαία. Αν ένα πρόβλημα έχει επιλυθεί σε προηγούμενο τριμηνιαίο δεν εμφανίζεται. Κατά την καταχώριση νέας εγγραφής στην περιγραφή προβλήματος, ο Α/Α συμπληρώνεται αυτόματα μετά την αποθήκευση της εγγραφής.

4.1.3.3 Προβλέψεις Δαπανών

Τριμηνιαίο Δελτίο Παρακολούθησης Έργου

Κωδικός MIS 30696 Απόφαση Ε(01)570 21/03/2001 ΔΑ 1010401 ΚΕΝΤΡΙΚΗ ΥΠΗΡΕΣΙΑ ΥΠ. Ε

Τίτλος Γαδουρά/Υδρευση ευρύτερης περιοχής της πόλης της Ρόδου.Φράγμα Γαδουρά.Υδραγωγείο μεταφοράς και

ΤΣ 2 Τομέας 1 Περιβάλλον Υποτομέας 2 Υγρά Απόβλητα

Τρέχων Προϋπολογισμός : .00

Γενικά Στ. Φορέα Υποπ. Προβλήμ. Έργου Προβλέψεις Δαπαν. Δείκτες Κατηγ. Εργασιών Μέτρα Δημοσιότ. Όροι Απόφ. Χωροθ.

Υπόεργο 1 ypoergatetest ypoergatetest ypoergatetest ypoergatetest ypoergatetest ypoergate

Έτος	Πρόβλεψη Α Εξαμήνου	Πρόβλεψη Β Εξαμήνου
2001	100.00	100.00
2002	210.00	200.00

Σύνολα Προβλέψεων

Υπόεργου: 610.00

Έργου: 610.00

Ενημέρωση Συνόλ...

Στην υπο-οθόνη αυτή καταχωρίζονται για κάθε υποέργο ανά έτος οι προβλέψεις δαπανών Α' και Β' εξαμήνου. Για τα παρελθόντα εξάμηνα και έτη της περιόδου αναφοράς του τριμηνιαίου δελτίου καταχωρίζεται το άθροισμα των δαπανών που έχουν δηλωθεί στα μηνιαία δελτία των αντίστοιχων περιόδων. Για το τρέχον έτος και τα επόμενα καταχωρίζεται το συνολικό εκτιμώμενο κόστος

Πατώντας το κουμπί Ενημέρωση Συνόλων γίνεται αυτόματη ενημέρωση των συνόλων των προβλέψεων για το συγκεκριμένο υποέργο και για το σύνολο του έργου.

4.1.3.4 Δείκτες

Τριμηνιαίο Δελτίο Παρακολούθησης Έργου

Κωδικός MIS: 31043, Απόφαση: Ε(2003)5393, 29/12/2003, ΔΑ: 1090203, ΔΙΑΧΕΙΡΙΣΤΙΚΗ ΑΡΧΗ Ε.Π. Ο.

Τίτλος: Επέκταση γραμμής του Μετρό Αθήνας προς Ειληνικό από το σταθμό Αθ. Παναγούλης ως το παλιό αεροδρ

ΤΣ: 2, Τομέας: 2, Μεταφορές, Υποτομέας: 12, Σιδηρόδρομοι

Τρέχων Προϋπολογισμός: 346,200,000.00

Κωδικός	Ονομασία	Μονάδα Μέτρησης	Τιμή(*)	Τιμή(**)
1464	ΥΠΟΔΟΜΗ ΔΙΠΛΗΣ ΣΙΔΗΡΟΔΡΟΜΙΚΗΣ ΓΡΑΜΜΗΣ	χλμ	6.00	2.00
39009	ΚΑΤΑΣΚΕΥΗ ΝΕΩΝ ΜΙΚΡΩΝ/ΜΕΣΑΙΩΝ ΣΤΑΘΜΩΝ	ΑΡ.	4.00	1.00
39017	ΤΕΧΝΙΚΕΣ ΜΕΛΕΤΕΣ	%	2.00	2.00

(*) αφορά προγραμματισμό
(**) αφορά πραγματοποίηση έως και τρίμηνο αναφοράς

Στην συγκεκριμένη υπο-οθόνη γίνεται αναφορά στα ποσοτικά στοιχεία του έργου. Εμφανίζονται ο Κωδικός και η Ονομασία των Δεικτών της πράξης, η Μονάδα Μέτρησης και η Προγραμματισμένη Τιμή, και καταχωρίζεται η Πραγματοποίηση έως και το Τρίμηνο αναφοράς.

4.1.3.5 Κατηγορίες Εργασιών

Τριμηνιαίο Δελτίο Παρακολούθησης Έργου

Κωδικός MIS: 31043, Απόφαση: Ε(2003)5393, 29/12/2003, ΔΑ: 1090203, ΔΙΑΧΕΙΡΙΣΤΙΚΗ ΑΡΧΗ Ε.Π. Ο.

Τίτλος: Επέκταση γραμμής του Μετρό Αθήνας προς Ειληνικό από το σταθμό Αθ. Παναγούλης ως το παλιό αεροδρ

ΤΣ: 2, Τομέας: 2, Μεταφορές, Υποτομέας: 12, Σιδηρόδρομοι

Τρέχων Προϋπολογισμός: 346,200,000.00

ΑΑ	Κατηγορία Εργασίας	Μονάδα Μέτρησης	Τιμή(*)	Τιμή(**) Προϋπολογισμός(*)	Δαπάνες(**)
1	Σήραγγες	MM	1,247.00	1,247.00	37,900,000.00
2	Ανοικτό όρυγμα	MM	595.00	595.00	12,100,000.00
3	Εναέριος φορέας	MM	2,495.00		73,000,000.00
4	Τοίχοι αντιστήριξης	MM	1,120.00		17,500,000.00
5	Βοηθητικές κατασκευές γραμμών	τεμ	1.00		3,800,000.00
6	Αμαξοστάσιο	μ2	5,000.00		21,400,000.00
7	Μονή σήραγγα πρόσβασης	MM	100.00		4,200,000.00
8	Φρέαρ αμαξοστασίου	τεμ	1.00		3,000,000.00
			Σύνολο:	400,000,000.00	33,000,000.00

(*) αφορά προγραμματισμό
(**) αφορά πραγματοποίηση έως και τρίμηνο αναφοράς

Στην παραπάνω υπο-οθόνη εμφανίζονται τα στοιχεία που έχουν καταχωριστεί στην αντίστοιχη υπο-οθόνη του ΤΔΕ, όπως: η Κατηγορία Εργασίας, η MM, η

Τιμή (ποσότητα που προγραμματίζεται για υλοποίηση) και ο αντίστοιχος Προϋπολογισμός. Ο χρήστης καταχωρίζει την Τιμή (Πραγματοποίηση έως και το Τρίμηνο Αναφοράς) και τις αντίστοιχες Δαπάνες.

4.1.3.6 Μέτρα Δημοσιότητας

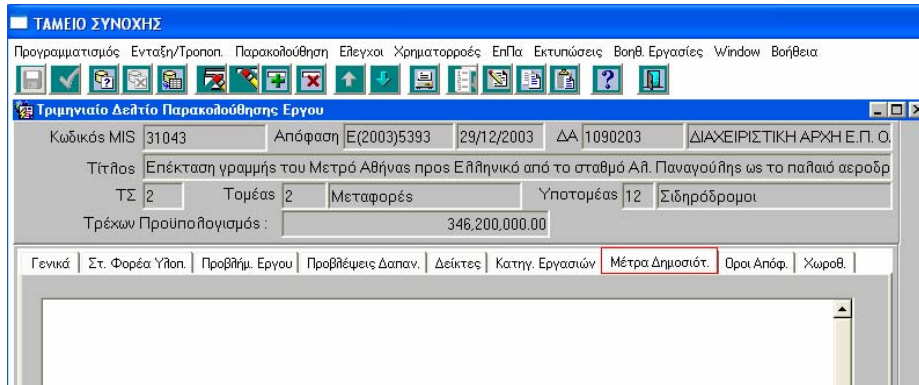

Στην παραπάνω υπο-οθόνη υπάρχει η δυνατότητα καταχώρισης (word κείμενο) των Μέτρων Δημοσιότητας, που έχουν ληφθεί κατά την διάρκεια του Τριμήνου.

4.1.3.7 Όροι Απόφασης

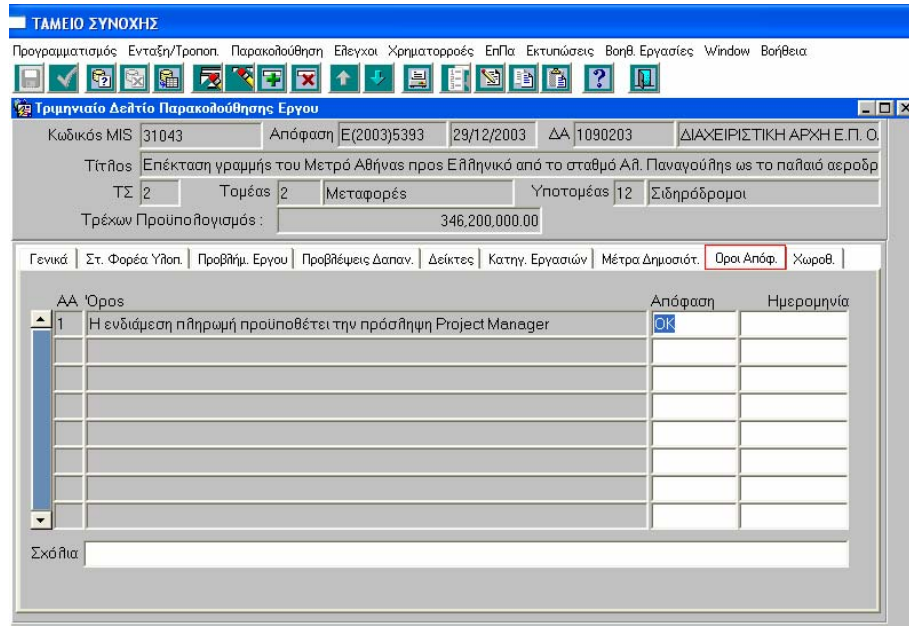

Στην υπο-οθόνη αυτή έρχονται οι Όροι Απόφασης, που έχουν καταχωριστεί για το συγκεκριμένο Τρίμηνο Αναφοράς, από τα «**Στοιχεία Έργων Αποφάσεων**», ενώ υπάρχει και η δυνατότητα καταχώρισης της σχετικής Απόφασης και της Ημερομηνίας.

5. ΕΛΕΓΧΟΙ

Το μενού «Έλεγχοι» περιλαμβάνει τις επιλογές που φαίνονται στην οθόνη και οι οποίες περιγράφονται στις επόμενες ενότητες.

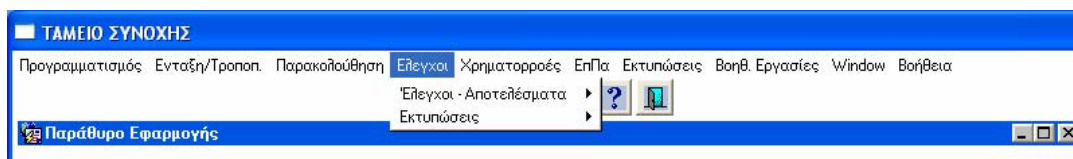

5.1. ΕΛΕΓΧΟΙ – ΑΠΟΤΕΛΕΣΜΑΤΑ

Το μενού 'Έλεγχοι> Έλεγχοι – Αποτελέσματα' ανοίγει οριζόντια σε υπο-μενού, από τα οποία παρουσιάζονται στη συνέχεια, η Διαχείριση Ελέγχων ΔΑ ΕΠ και η Διαχείριση Ελέγχων Αρχής Πληρωμής.

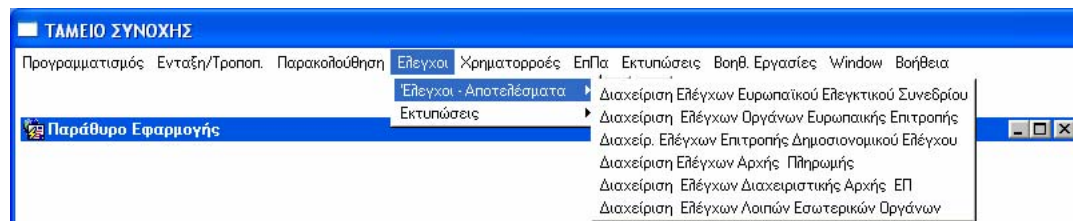

5.1.1 Διαχείριση Ελέγχων Διαχειριστικής Αρχής ΕΠ

Στη συγκεκριμένη οθόνη καταχωρίζονται τα αποτελέσματα του ελέγχου ανά: Κωδικό MIS, ΤΔΕ, Υποέργο, Παραστατικά Πληρωμής.

Για κάθε έλεγχο συμπληρώνονται τα πεδία:

- Προγραμματισμένων και πραγματικών ημερομηνιών έναρξης και λήξης ενός ελέγχου

- «Στάδιο Ελέγχου»
- «Ελεγκτική Αρχή», που διενεργεί τον έλεγχο
- «Πόρισμα Ελέγχου», με τα συμπεράσματα και τις συστάσεις του ελέγχου, όπως αυτά υπάρχουν στο κείμενο της έκθεσης
- «Απάντηση Ελληνικών Αρχών», στην περίπτωση που ζητηθούν στοιχεία από Ευρωπαϊκά Ελεγκτικά Όργανα για κάποιο έλεγχο ή σε περίπτωση που «παραγγελλθεί» έλεγχος από τα προαναφερθέντα όργανα.

5.1.2 Διαχείριση Ελέγχων Αρχής Πληρωμής

TAMEIO ΣΥΝΟΧΗΣ

Προγραμματισμός Ενταξη/Τροποσ. Παρακολούθηση Ελέγχοι Χρηματορροές ΕΠ/Α Εκτυπώσεις Βοηθ. Εργασίες Window Βοήθεια

Διαχείριση Ελέγχων Αρχής Πληρωμής(Ελέγχοι->Διαχείριση Ελέγχων Αρχής Πληρωμής)

Αριθμός 2 Προγρ.Ημερ.Εναρξης 01/01/2003 Προγρ.Ημερ.Λήξης 01/01/2003 Ολοκλήρωση Σταδ...
 Πραγμ.Ημερ.Εναρξης 01/01/2003 Πραγμ.Ημερ.Λήξης 01/01/2003
 Ημερ.Γνωστοποίησης Πορίσματος 01/01/2003 Ημερ.Αλλαγής Σταδίου 02/01/2003 ΟΧΙ ΝΑΙ
 Σταδία Ελέγχου 1. Αρχικού Ελέγχου Τρέχον Σταδίο 2
 Ελεγκτική Αρχή Αρχή Πληρωμής
 Πόρισμα aadd
 Απάντηση Ελληθικών Αρχών

Κωδικός MIS 30728 Σχόλια Κατασκευή συγκροτήματος εγκαταστά Απάντηση Ποσό Αιτιολογία

ΤΔΕ	Υποέργο	Σχόλια	Απάντηση	Ποσό	Αιτιολογία
1	1	Εργασίες Σύνδεσης, Αποκατάστασης, Μ		5.00	

Α/Α

Παραστατικού Πληρωμής	Ποσό	Αιτιολογία
172321	10.00	

Στην παραπάνω οθόνη φαίνεται παράδειγμα της οθόνης ελέγχου της Αρχής Πληρωμής από την βάση Πιστοποιήσεων.

Σε αυτό το παράδειγμα γίνεται καταχώριση στοιχείων μέχρι το επίπεδο που κάλυψε ο έλεγχος (**Κωδικό MIS, ΤΔΕ, Υποέργο, Παραστατικά Πληρωμής**).

Υπάρχει επίσης η δυνατότητα να καταλογοιστούν πρόστιμα σε συγκεκριμένα παραστατικά πληρωμών.

Στην οθόνη με Στάδιο Ελέγχου «**2. Οριστικοποίησης Αρχικού Ελέγχου**» τα ποσά μπορεί είναι διαφορετικά από το στάδιο 1 στο στάδιο 2.

Σημείωση: Είναι δυνατό να διαφέρουν τα σχόλια του ελεγκτή και οι απαντήσεις του ελεγχόμενου από στάδιο σε στάδιο.

Τα στάδια: «**3. Παρακολούθησης τήρησης Συστάσεων**» και «**4. Κλείσιμο Ελέγχου**» αποτυπώνουν τη συνέχεια του ελέγχου μετά την οριστικοποίησή του και σε αυτά καταχωρίζονται οι διορθώσεις των οριστικών παρατυπιών που εντοπίστηκαν, ενώ, στο κλείσιμο αναφέρεται η συνολική διόρθωση όλων των παρατυπιών και η ανάκτηση όλων των ποσών διόρθωσης. Το καταλογιζόμενο ποσό των παραστατικών μπορεί να κυμαίνεται έως του συνόλου του επιλέξιμου ποσού ανά παραστατικό και δεν δύναται να το υπερβεί.

Σημείωση: Πρέπει να επισημανθεί ότι όλα τα μενού ανά Ελεγκτική Αρχή είναι όμοια.

6. ΕΠΙΤΡΟΠΕΣ ΠΑΡΑΚΟΛΟΥΘΗΣΗΣ

Το μενού «Επιτροπές Παρακολούθησης» περιλαμβάνει τις επιλογές της παρακάτω οθόνης που περιγράφονται στις επόμενες ενότητες.

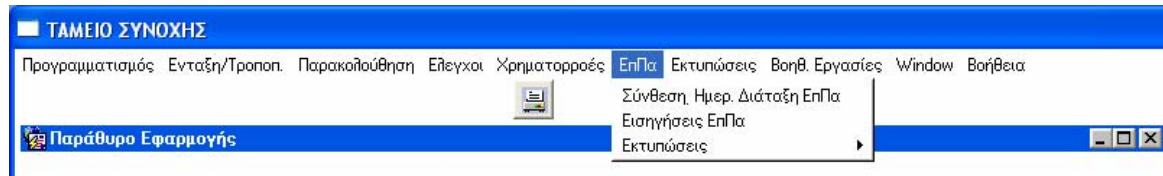

6.1. Συνεδρίαση / Σύνθεση ΕΠ.ΠΑ. Ταμείου Συνοχής

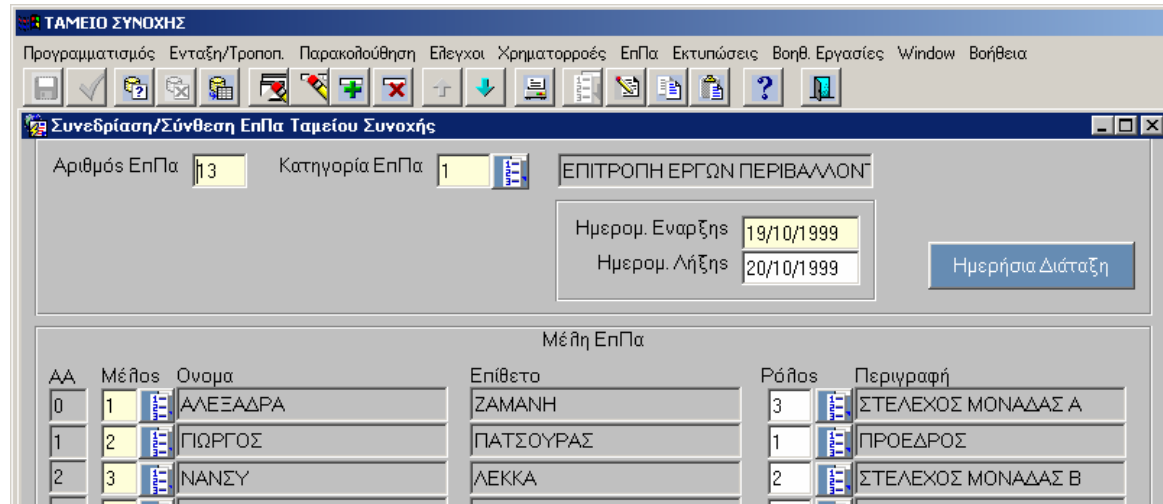

Στην υπο-οθόνη καταχωρίζονται τα στοιχεία που αφορούν στην Συνεδρίαση της Επ.Πα., δηλαδή: ο Αριθμός Επ.Πα., η Κατηγορία Επ.Πα., που επιλέγεται από λίστα κωδικοποιημένων στοιχείων, η Ημ/νία Έναρξης και Λήξης, τα Μέλη που έλαβαν μέρος και ο Ρόλος που είχαν στη συγκεκριμένη Επ. Πα, που επιλέγεται από λίστα κωδικοποιημένων στοιχείων.

Ενεργοποιώντας το πλήκτρο **Ημερήσια Διάταξη** ανοίγει η παρακάτω οθόνη:

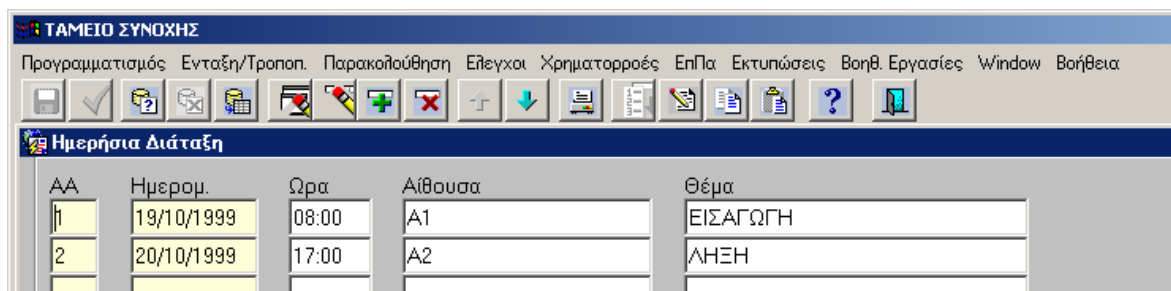

Στην υπο-οθόνη αυτή εμφανίζεται ένας πίνακας καταγραφής της **Ημερήσιας Διάταξης** της συγκεκριμένης Επ.Πα., στον οποίο καταχωρίζεται η Ημερομηνία Διεξαγωγής, η Ώρα, η Αίθουσα και τα Θέματα που συζητήθηκαν.

6.2. Εισηγήσεις Επιτροπών Παρακολούθησης

ΤΑΜΕΙΟ ΣΥΝΟΧΗΣ

Προγραμματισμός Ενταξη/Τροπο. Παρακολούθηση Έλεγχος Χρηματορροές ΕΠα Εκτυπώσεις Βοηθ. Εργασίες Window Βοήθεια

Εισηγήσεις Επιτροπών Παρακολούθησης

Αριθμός ΕπΠα 11 Κατηγορία ΕΠΙΤΡΟΠΗ ΕΡΓΩΝ ΠΕΡΙΒΑΛΛ Έναρξη 01/01/2002 Λήξη 02/01/2002 Οριζόντια Θέμ...

Εισηγήσεις ΕπΠα ΤΣ

ΑΑ Εισηγησης 1 Κωδικός MIS 30925 Απόφαση Ε(2000)30925 Ημερομ. 03/07/1998

Τίτλος έργου ΚΙ_ΤΙΤΛΟΣ ΕΡΓΟΥ-1 : ΚΑΤΑΣΚΕΥΗ ΧΩΡΟΥ ΥΓΕΙΟΝΟΜΙΚΗΣ ΤΑΦΗΣ Α

Αίτηση Τροποπ. 24 Ημερομ. Αποστ. ΥΠΟΙΟ

Κείμενο ΚΙ_ΚΕΙΜΕΝΟ-11-1 Εκκρεμότητες ΝΑΙ Ημερομ. 01/03/2002

Προτεινόμενες Τροποποιήσεις

Τροποπ.	Περιγραφή
1	Τροπ. Ημερομηνίας Ολοκλήρωσης
3	Τροπ. Φυσικού Αντικειμένου
12	Αποστολή Επιστολής

Στη συγκεκριμένη υπο-οθόνη καταχωρίζονται: ο Κωδικός MIS, η Αίτηση Τροποποίησης και το Κείμενο, ενώ επισημαίνεται αν υπάρχουν εκκρεμότητες (ΝΑΙ/ΟΧΙ). Παράλληλα ορίζονται από την λίστα των Τροποποιήσεων οι Προτεινόμενες Τροποποιήσεις και η Περιγραφή τους.

7. ΒΟΗΘΗΤΙΚΕΣ ΕΡΓΑΣΙΕΣ

Το μενού «Βοηθητικές Εργασίες» περιλαμβάνει τις επιλογές που εμφανίζονται παρακάτω.

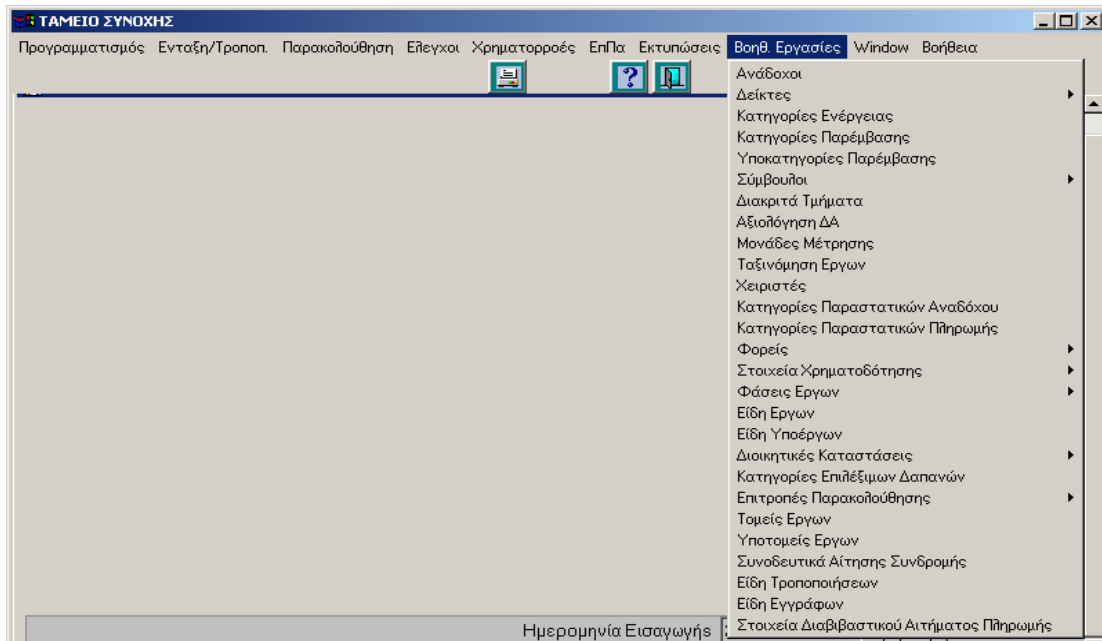

Στις οθόνες του μενού «Βοηθητικές Εργασίες» οι χρήστες Τ.Σ. δεν έχουν πρόσβαση - εκτός από την οθόνη των αναδόχων.

Στις Βοηθητικές Εργασίες περιλαμβάνονται όλα τα αρχεία των κωδικοποιημένων στοιχείων (πυρήνας) της εφαρμογής Τ.Σ., από τα οποία αντλούνται στοιχεία στις επί μέρους οθόνες και σε πεδία μέσω των παράθυρων αναζήτησης και επιλογής εγγραφών. Παράθυρα αναζήτησης και επιλογής εγγραφών, που πρόκειται να ανακτηθούν, εμφανίζονται με την επιλογή του

πλήκτρου , οπότε εμφανίζεται λίστα κωδικοποιημένων τιμών από την οποία συμπληρώνεται το επιθυμητό πεδίο.

Τα κοινά για τις δύο εφαρμογές ΟΠΣ-Τ.Σ. και ΟΠΣ- ΚΠΣ/ΚΠ κωδικοποιημένα στοιχεία είναι: κατηγορίες ενέργειας, διοικητικές καταστάσεις υποέργου, είδος υποέργου, διακριτά τμήματα υποέργου, δείκτες έργου και υποέργου, φορείς υλοποίησης και ανάδοχοι.

Ο Πυρήνας, και σε αυτή την εφαρμογή, είναι προσαρμοσμένος στις ανάγκες των έργων του Τ.Σ., είναι δυναμικός και μπορεί να εμπλουτίζεται. Οι χρήστες αιτούνται μέσω του γραφείου υποστήριξης (helpdesk) τη λεκτική περιγραφή του στοιχείου που θεωρούν απαραίτητο για τη διαχείριση των έργων τους. Η

ΕΥΔ& Π του Ταμείου Συνοχής αποφασίζει και σε συνεργασία με την ΕΥ ΟΠΣ για την εισαγωγή του στοιχείου στον πυρήνα με την ανάλογη κωδικοποίησή του.

ΠΑΡΑΡΤΗΜΑ Ι

Ι.1 ΣΧΗΜΑΤΙΚΗ ΠΟΡΕΙΑ ΚΑΤΑΧΩΡΙΣΗΣ ΕΡΓΩΝ ΣΤΗΝ ΕΦΑΡΜΟΓΗ ΤΟΥ ΤΑΜΕΙΟΥ ΣΥΝΟΧΗΣ

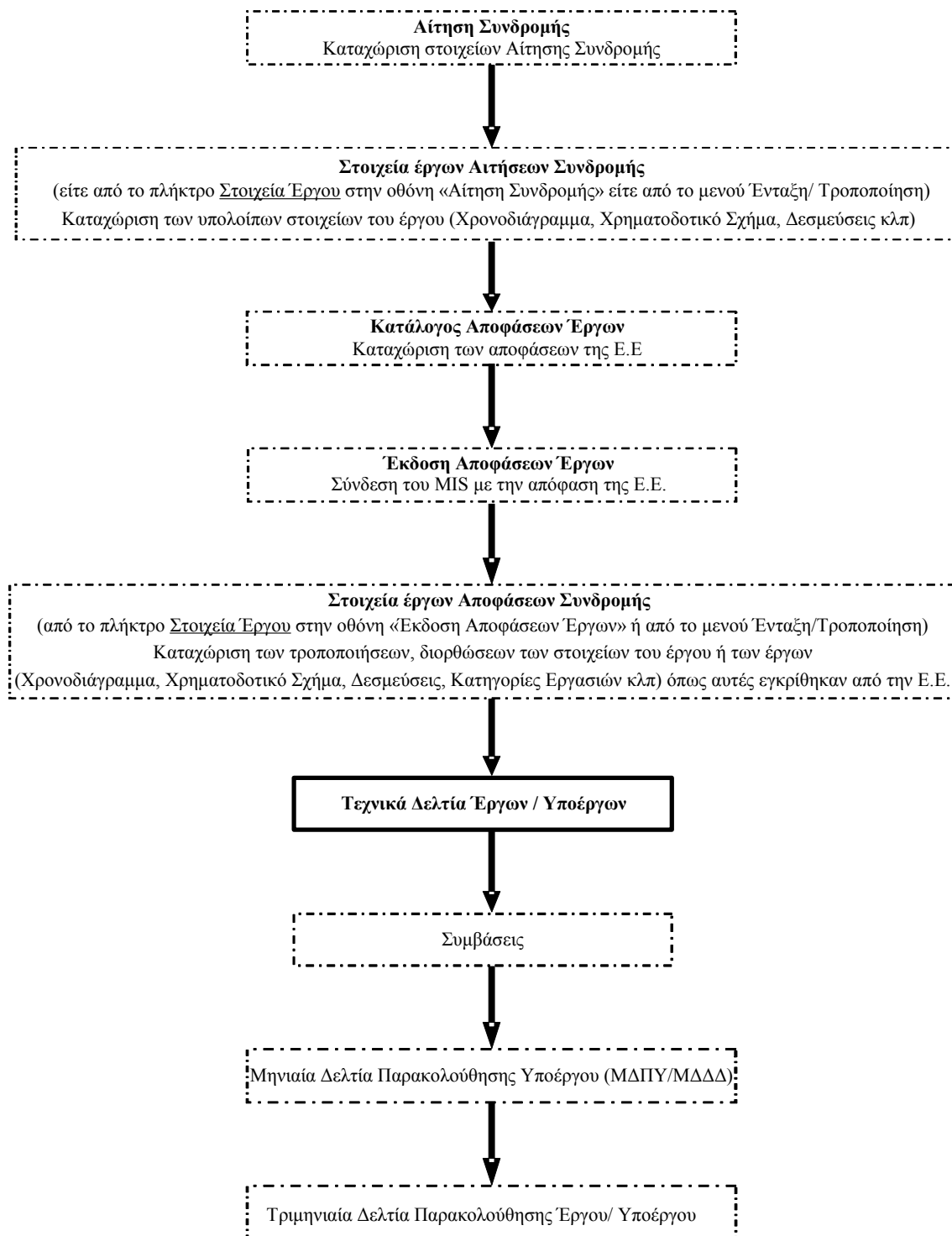

Ι.2 ΣΧΗΜΑΤΙΚΗ ΠΟΡΕΙΑ ΚΑΤΑΧΩΡΙΣΗΣ ΤΡΟΠΟΠΟΙΗΣΕΩΝ ΣΤΗΝ ΕΦΑΡΜΟΓΗ ΤΟΥ ΤΑΜΕΙΟΥ ΣΥΝΟΧΗΣ

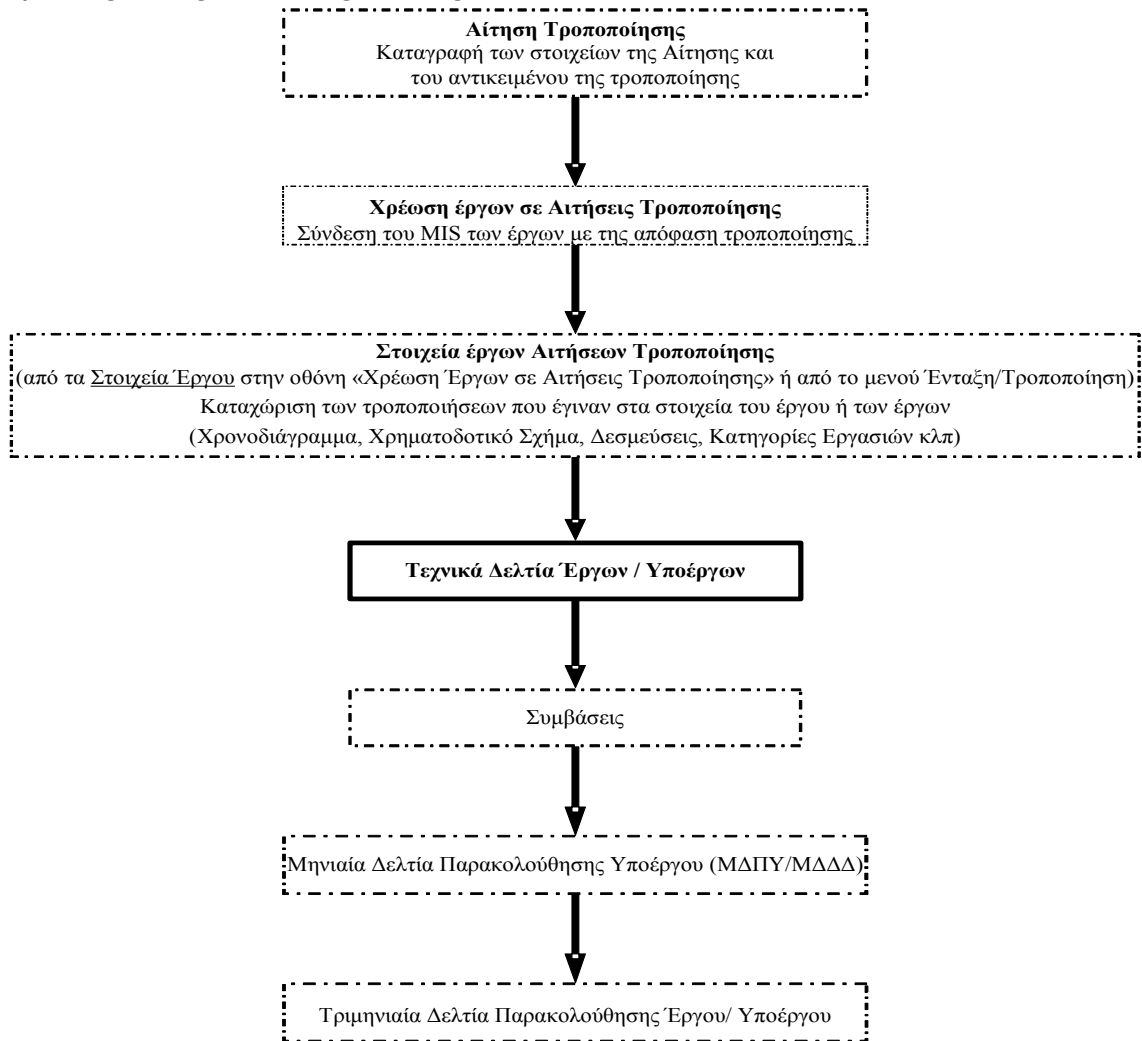

ΠΑΡΑΡΤΗΜΑ ΙΙ

ΕΚΤΥΠΩΣΕΙΣ ΤΟΥ ΥΠΟΣΥΣΤΗΜΑΤΟΣ ΟΠΣ/ Τ.Σ.

A/A	ΚΩΔΙΚΟΣ	ΤΙΤΛΟΣ ΕΚΤΥΠΩΣΗΣ	ΔΙΑΔΡΟΜΗ ΣΤΟ ΜΕΝΟΥ ΤΟΥ ΟΠΣ	ΣΥΝΟΠΤΙΚΗ ΠΕΡΙΓΡΑΦΗ ΕΚΤΥΠΩΣΗΣ
1.1	Τ.Σ. (101)	ΠΡΟΓΡΑΜΜΑΤΙΣΜΟΣ Τ.Σ ΒΑΣΕΙ ΑΠΟΦΑΣΕΩΝ	ΠΡΟΓΡΑΜΜΑΤΙΣΜΟΣ > ΕΚΤΥΠΩΣΕΙΣ	Στην εκτύπωση αυτή αποτυπώνεται ο προγραμματισμός Τ.Σ βάσει αποφάσεων. Ανά έτος, εμφανίζεται το σύνολο των διαθέσιμων πόρων, η συνδρομή των εγκεκριμένων έργων και το προς δέσμευση υπόλοιπο ποσό. Η ανάλυση γίνεται για έργα των κατηγοριών-τομέων Περιβάλλοντος, Μεταφορών, Τεχνικής Βοήθειας και τα Σύνολά τους οριζόντια και κάθετα.
1.2	Τ.Σ. (102)	ΠΡΟΓΡΑΜΜΑΤΙΣΜΟΣ Τ.Σ ΒΑΣΕΙ ΑΙΤΗΣΕΩΝ ΚΑΙ ΑΠΟΦΑΣΕΩΝ	ΠΡΟΓΡΑΜΜΑΤΙΣΜΟΣ > ΕΚΤΥΠΩΣΕΙΣ	Στην εκτύπωση αυτή αποτυπώνεται ο προγραμματισμός Τ.Σ βάσει αιτήσεων και αποφάσεων. Ανά έτος, εμφανίζεται το σύνολο των διαθέσιμων πόρων, η συνδρομή των αιτήσεων και εγκεκριμένων έργων, όπως και το υπόλοιπο ποσό προς δέσμευση. Η ανάλυση γίνεται για έργα των κατηγοριών-τομέων Περιβάλλοντος, Μεταφορών, Τεχνικής Βοήθειας και τα Σύνολά τους οριζόντια και κάθετα.
2.1		ΑΙΤΗΣΗ ΣΥΝΔΡΟΜΗΣ	ΕΝΤΑΞΗ ΤΡΟΠΟΠΟΙΗΣΗ> ΕΚΤΥΠΩΣΕΙΣ> ΕΚΤΥΠΩΣΕΙΣ ΑΙΤΗΣΕΩΝ ΣΥΝΔΡΟΜΗΣ	Στην εκτύπωση αυτή αποτυπώνονται τα στοιχεία μίας αίτησης συνδρομής. Δηλαδή, τα βασικά στοιχεία της αίτησης, τα απαραίτητα συνοδευτικά έγγραφα, τα έργα που περιλαμβάνονται στην αίτηση, το χρονοδιάγραμμα, το χρηματοδοτικό σχήμα, οι δεσμεύσεις, τα στοιχεία παρακολούθησης, οι δείκτες, οι κατηγορίες εργασιών και η χρωθέτηση
2.2	Τ.Σ. (211)	ΑΝΑΛΥΤΙΚΗ ΚΑΤΑΣΤΑΣΗ ΑΙΤΗΜΑΤΩΝ ΣΥΝΔΡΟΜΗΣ	ΕΝΤΑΞΗ ΤΡΟΠΟΠΟΙΗΣΗ> ΕΚΤΥΠΩΣΕΙΣ> ΕΚΤΥΠΩΣΕΙΣ ΑΙΤΗΣΕΩΝ ΣΥΝΔΡΟΜΗΣ	Στην εκτύπωση αυτή αποτυπώνονται τα στοιχεία της αναλυτικής κατάστασης των αιτημάτων συνδρομής βάσει κριτηρίων που έχουν τεθεί στην οθόνη της εκτύπωσης. Εμφανίζονται τα εξής στοιχεία : Α/Α τίτλος έργου, Περιφέρεια-Νομός, Ημ/νία Παραλαβής από ΔΑ, Ημ/νία Υποβολής στην Ε.Ε., Φορέας υλοποίησης, Συνολικός Π/Υ, Αναλογούσα Δέσμευση Τ.Σ., συνοπτική περιγραφή φυσικού αντικείμενου, υποβληθέντα στοιχεία, παρατηρήσεις, και η αξιολόγηση της ΔΑ.
2.3	Τ.Σ. (212)	ΣΥΓΚΕΝΤΡΩΤΙΚΗ ΚΑΤΑΣΤΑΣΗ ΑΙΤΗΜΑΤΩΝ ΣΥΝΔΡΟΜΗΣ	ΕΝΤΑΞΗ ΤΡΟΠΟΠΟΙΗΣΗ> ΕΚΤΥΠΩΣΕΙΣ>ΕΚΤΥΠΩΣΕΙΣ ΑΙΤΗΣΕΩΝ ΣΥΝΔΡΟΜΗΣ	Στην εκτύπωση αυτή αποτυπώνονται τα στοιχεία της συγκεντρωτικής κατάστασης των αιτημάτων συνδρομής βάσει κριτηρίων που έχουν τεθεί στην οθόνη της εκτύπωσης. Εμφανίζονται τα εξής στοιχεία : Α/Α, τίτλος έργου, Ημ/νία Παραλαβής από ΔΑ Ημ/νία Υποβολής στην Ε.Ε., Φορέας Υλοποίησης. Αξιολόγηση Δ.Α., Συνολικός Π/Υ, Αναλογούσα Δέσμευση Τ.Σ, Περιφέρεια-Νομός και τα ποσά ανά έτος.
3.1	Τ.Σ. (220)	ΑΝΑΛΥΤΙΚΗ ΚΑΤΑΣΤΑΣΗ ΑΙΤΗΣΕΩΝ ΤΡΟΠΟΠΟΙΗΣΗΣ	ΕΝΤΑΞΗ ΤΡΟΠΟΠΟΙΗΣΗ> ΕΚΤΥΠΩΣΕΙΣ> ΕΚΤΥΠΩΣΕΙΣ ΤΡΟΠΟΠΟΙΗΣΕΩΝ	Στην εκτύπωση αυτή αποτυπώνονται τα στοιχεία της αναλυτικής κατάστασης των αιτήσεων τροποποίησης με είδος τροποποίησης βάσει κριτηρίων που έχουν τεθεί στην οθόνη της εκτύπωσης. Εμφανίζονται τα εξής στοιχεία : Α/Α, Ημ/νία αρχικής έγκρισης, ισχύουσα ημ/νία ολοκλήρωσης, Εγκεκριμένος Π/Υ, το % ποσοστό Οικονομικής υλοποίησης, Προτεινόμενος Π/Υ, το % ποσοστό αύξησης Π/Υ, η αύξηση του Π/Υ, η εγκεκριμένη Συνδρομή, η αύξηση Συνδρομής, Είδος τροποποίησης, Προβλεπόμενη Ημ/νία περάτωσης.
3.2	Τ.Σ. (221)	ΑΙΤΗΜΑΤΑ ΑΥΞΗΣΗΣ ΟΙΚΟΝΟΜΙΚΟΥ - ΦΥΣΙΚΟΥ ΑΝΤΙΚΕΙΜΕΝΟΥ (ΣΥΓΚΕΝΤΡΩΤΙΚΗ ΚΑΤΑΣΤΑΣΗ)	ΕΝΤΑΞΗ ΤΡΟΠΟΠΟΙΗΣΗ> ΕΚΤΥΠΩΣΕΙΣ> ΕΚΤΥΠΩΣΕΙΣ ΤΡΟΠΟΠΟΙΗΣΕΩΝ	Στην εκτύπωση αυτή αποτυπώνονται τα αιτήματα αύξησης οικονομικού αντικείμενου - συγκεντρωτική κατάσταση βάσει κριτηρίων που έχουν τεθεί στην οθόνη της εκτύπωσης. Εμφανίζονται τα εξής στοιχεία : Α/Α, Φορέας υλοποίησης, αύξηση Π/Υ, αναλογούσα δέσμευση Τ.Σ., Περιφέρεια-Νομός και τα ποσά ανά έτος.
3.3	Τ.Σ. (222)	ΚΑΡΤΕΛΑ ΕΡΓΟΥ	ΕΝΤΑΞΗ ΤΡΟΠΟΠΟΙΗΣΗ>	Στην εκτύπωση αυτή αποτυπώνεται η καρτέλα ενός έργου. Εμφανίζονται τα εξής στοιχεία

A/A	ΚΩΔΙΚΟΣ	ΤΙΤΛΟΣ ΕΚΤΥΠΩΣΗΣ	ΔΙΑΔΡΟΜΗ ΣΤΟ ΜΕΝΟΥ ΤΟΥ ΟΠΣ	ΣΥΝΟΠΤΙΚΗ ΠΕΡΙΓΡΑΦΗ ΕΚΤΥΠΩΣΗΣ
			ΕΚΤΥΠΩΣΕΙΣ> ΕΚΤΥΠΩΣΕΙΣ ΤΡΟΠΟΠΟΙΗΣΕΩΝ	: χρηματοδοτικά στοιχεία ,στοιχεία φυσικού αντικείμενου και οι ημερομηνίες αποπεράτωσης.
3.4	Τ.Σ. (223)	ΠΡΟΤΑΣΗ ΤΡΟΠΟΠΟΙΗΣΗΣ	ΕΝΤΑΞΗ ΤΡΟΠΟΠΟΙΗΣΗ> ΕΚΤΥΠΩΣΕΙΣ> ΕΚΤΥΠΩΣΕΙΣ ΤΡΟΠΟΠΟΙΗΣΕΩΝ	Στην εκτύπωση αυτή αποτυπώνεται η πρόταση τροποποίησης. Εμφανίζονται τα εξής στοιχεία: φυσικό αντικείμενο, ημερομηνία περάτωσης, προτεινόμενο σχέδιο χρηματοδότησης.
4.1		ΑΠΟΦΑΣΕΙΣ ΣΥΝΔΡΟΜΗΣ (ΑΠΟΦΑΣΕΙΣ ΕΡΓΩΝ)	ΕΝΤΑΞΗ ΤΡΟΠΟΠΟΙΗΣΗ> ΕΚΤΥΠΩΣΕΙΣ> ΕΚΤΥΠΩΣΕΙΣ ΑΠΟΦΑΣΕΩΝ	Στην εκτύπωση αυτή αποτυπώνονται τα στοιχεία μίας απόφασης συνδρομής Δηλαδή, τα βασικά στοιχεία της απόφασης, ο φορέας υλοποίησης, το χρονοδιάγραμμα, το χρηματοδοτικό σχήμα, οι δεσμεύσεις, τα στοιχεία παρακολούθησης, οι δείκτες, οι κατηγορίες εργασιών, η χωροθέτηση και οι όροι.
5.1	Τ.Σ. (260)	ΤΕΧΝΙΚΟ ΔΕΛΤΙΟ ΕΡΓΟΥ	ΕΝΤΑΞΗ ΤΡΟΠΟΠΟΙΗΣΗ> ΕΚΤΥΠΩΣΕΙΣ> ΕΚΤΥΠΩΣΕΙΣ ΤΕΧΝΙΚΩΝ ΔΕΛΤΙΩΝ	Στην εκτύπωση αυτή αποτυπώνονται τα στοιχεία του ΤΔΕ. Δηλαδή, τα βασικά στοιχεία ΤΔΕ, οι φορείς, το χρονοδιάγραμμα, το χρηματοδοτικό σχήμα, οι δεσμεύσεις, οι κατηγορίες επιλέξιμων δαπανών, οι δείκτες, τα διακριτά, η χωροθέτηση, λοιπά στοιχεία και τα υποέργα.
5.2	Τ.Σ. (262)	ΤΕΧΝΙΚΟ ΔΕΛΤΙΟ ΥΠΟΕΡΓΟΥ	ΕΝΤΑΞΗ ΤΡΟΠΟΠΟΙΗΣΗ> ΕΚΤΥΠΩΣΕΙΣ> ΕΚΤΥΠΩΣΕΙΣ ΤΕΧΝΙΚΩΝ ΔΕΛΤΙΩΝ	Στην εκτύπωση αυτή αποτυπώνονται τα στοιχεία του ΤΔΥ. Δηλαδή, τα βασικά στοιχεία ΤΔΕ, η διευθύνουσα υπηρεσία, οι κατηγορίες επιλέξιμων δαπανών, η διοικητική εξέλιξη, και τα διακριτά.
6.1	Τ.Σ. (310)	ΚΑΤΑΣΤΑΣΗ ΕΡΓΩΝ ΤΑΜΕΙΟΥ ΣΥΝΟΧΗΣ (ΒΑΣΕΙ ΣΤΟΙΧΕΙΩΝ ΑΠΟΦΑΣΕΩΝ)	ΠΑΡΑΚΟΛΟΥΘΗΣΗ> ΕΚΤΥΠΩΣΕΙΣ	Στην εκτύπωση αυτή αποτυπώνεται η κατάσταση έργων Τ.Σ. βάσει των στοιχείων που έχουν καταχωρηθεί στην οθόνη Στοιχεία Έργων Αποφάσεων και σύμφωνα με τα κριτήρια που έχουν τεθεί στην οθόνη της εκτύπωσης. Συγκεκριμένα, στην εκτύπωση αυτή παρουσιάζονται τα στοιχεία της τελευταίας έκδοσης της απόφασης. Εμφανίζονται τα εξής στοιχεία : Α/Α, Τίτλος έργου, Ημ/νία έναρξης, Ημ/νία ολοκλήρωσης, Φορέας υλοποίησης, Σύνομη περιγραφή φυσικού αντικείμενου, Ποσό έργου ανά νομό, Συνολικός Π/Υ, Πραγματοποιηθείσες δαπάνες, % Απορρόφηση, ενώ παράλληλα εμφανίζεται (σε στήλη) εάν η απόφαση είναι ελεγμένη ή όχι. Το πεδίο «Πραγμ. Δαπάνες» προκύπτει από τα ποσό των συσχετισμένων ελεγμένων ΜΔΠΥ του έργου μείον τα Αχρεωσθήτως Καταβληθέντα μείον τα ποσά των ελέγχων, που έχουν καταλογιστεί σε επίπεδο έργου και Υποέργου, μείον τα Έσοδα Έργου. Το πεδίο «% Απορ.» προκύπτει ως ο λόγος του πεδίου «Πραγμ. Δαπάνες» προς το πεδίο «Συνολικός Π/Υ».
6.2	Τ.Σ. (311)	ΕΚΤΥΠΩΣΗ ΕΛΕΓΧΩΝ (ΕΡΓΑ ΠΟΥ ΕΧΟΥΝ ΟΛΟΚΛΗΡΩΘΕΙ)	ΠΑΡΑΚΟΛΟΥΘΗΣΗ> ΕΚΤΥΠΩΣΕΙΣ	Στην εκτύπωση αυτή αποτυπώνονται οι έλεγχοι των ολοκληρωμένων έργων βάσει κριτηρίων, που έχουν τεθεί στην οθόνη της εκτύπωσης. Εμφανίζονται τα εξής στοιχεία: Α/Α, Τίτλος έργου, Ημ/νία αρχικής έγκρισης, Ημ/νία ολοκλήρωσης, Φορέας Υλοποίησης, Συνολικός Π/Υ, Πραγματοποιηθείσες δαπάνες, %Απορρόφηση.
6.3	Τ.Σ. (311)	ΕΚΤΥΠΩΣΗ ΕΛΕΓΧΩΝ (ΕΡΓΑ ΠΟΥ ΠΡΕΠΕΙ ΝΑ ΥΠΟΒΑΛΛΟΥΝ ΑΙΤΗΜΑ ΕΝΔΙΑΜΕΣΗΣ ΠΛΗΡΩΜΗΣ)	ΠΑΡΑΚΟΛΟΥΘΗΣΗ> ΕΚΤΥΠΩΣΕΙΣ	Στην εκτύπωση αυτή αποτυπώνονται οι έλεγχοι της ενδιάμεσης πληρωμής βάσει κριτηρίων, που έχουν τεθεί στην οθόνη της εκτύπωσης. Εμφανίζονται τα εξής στοιχεία : Α/Α, Τίτλος έργου, Ημ/νία αρχικής έγκρισης, Ημ/νία ολοκλήρωσης, Φορέας Υλοποίησης, Συνολικός Π/Υ, Πραγματοποιηθείσες δαπάνες, %Απορρόφηση.
6.4	Τ.Σ. (311)	ΕΚΤΥΠΩΣΗ ΕΛΕΓΧΩΝ (ΕΡΓΑ ΠΟΥ ΠΡΕΠΕΙ ΝΑ ΥΠΟΒΑΛΛΟΥΝ ΑΙΤΗΜΑ ΠΡΟΚΑΤΑΒΟΛΗΣ)	ΠΑΡΑΚΟΛΟΥΘΗΣΗ> ΕΚΤΥΠΩΣΕΙΣ	Στην εκτύπωση αυτή αποτυπώνονται οι έλεγχοι του αιτήματος προκαταβολής.
6.5	Τ.Σ. (311)	ΕΚΤΥΠΩΣΗ ΕΛΕΓΧΩΝ	ΠΑΡΑΚΟΛΟΥΘΗΣΗ> ΕΚΤΥΠΩΣΕΙΣ	Στην εκτύπωση αυτή αποτυπώνονται οι έλεγχοι της τελικής έκθεσης.

A/A	ΚΩΔΙΚΟΣ	ΤΙΤΛΟΣ ΕΚΤΥΠΩΣΗΣ	ΔΙΑΔΡΟΜΗ ΣΤΟ ΜΕΝΟΥ ΤΟΥ ΟΠΣ	ΣΥΝΟΠΤΙΚΗ ΠΕΡΙΓΡΑΦΗ ΕΚΤΥΠΩΣΗΣ
		(ΕΡΓΑ ΠΟΥ ΠΡΕΠΕΙ ΝΑ ΥΠΟΒΑΛΛΟΥΝ ΤΕΛΙΚΗ ΕΚΘΕΣΗ)		
6.6	Τ.Σ. (311)	ΕΚΤΥΠΩΣΗ ΕΛΕΓΧΩΝ (ΕΡΓΑ ΠΟΥ ΔΕΝ ΕΧΟΥΝ ΥΠΟΓΡΑΦΕΙ ΣΥΜΒΑΣΗ)	ΠΑΡΑΚΟΛΟΥΘΗΣΗ> ΕΚΤΥΠΩΣΕΙΣ	Στην εκτύπωση αυτή αποτυπώνονται οι έλεγχοι υπογραφής σύμβασης.
6.7	Τ.Σ. (312)	ΠΙΝΑΚΑΣ ΠΡΟΟΔΟΥ ΦΥΣΙΚΟΥ ΟΙΚΟΝΟΜΙΚΟΥ ΑΝΤΙΚΕΙΜΕΝΟΥ	ΠΑΡΑΚΟΛΟΥΘΗΣΗ> ΕΚΤΥΠΩΣΕΙΣ	Στην εκτύπωση αυτή αποτυπώνεται ο πίνακας προόδου φυσικού - οικονομικού αντικειμένου βάσει κριτηρίων, που έχουν τεθεί στην οθόνη της εκτύπωσης. Εμφανίζονται τα εξής στοιχεία : Α/Α, Διακριτά τμήματα Φ.Α, Π/Υ διακριτού τμήματος, Συντελεστής βαρύτητας κατηγορίας, δαπάνες, % οικονομική υλοποίηση, Μονάδες Εγκεκριμένου Φ.Α, Μονάδα / Ποσότητα Μέτρησης, Εκτελεσθείσες μονάδες φυσικού αντικειμένου, %ποσοστό υλοποίησης, σταθμισμένο ποσοστό. Τα προαναφερθέντα στοιχεία έρχονται από τα Τεχνικά Δελτία Υποέργων και από τα αντίστοιχα Μηνιαία Δελτία Δήλωσης Δαπανών και τα Τριμηνιαία Δελτία Παρακολούθησης Υποέργων.
6.8	Τ.Σ. (318)	ΠΙΝΑΚΑΣ ΠΡΟΟΔΟΥ ΦΥΣΙΚΟΥ ΟΙΚΟΝΟΜΙΚΟΥ ΑΝΤΙΚΕΙΜΕΝΟΥ (ΤΔΥ)	ΠΑΡΑΚΟΛΟΥΘΗΣΗ> ΕΚΤΥΠΩΣΕΙΣ	Στην εκτύπωση αυτή αποτυπώνεται ο πίνακας προόδου φυσικού - οικονομικού αντικειμένου σύμφωνα με τα κριτήρια που έχουν τεθεί στην οθόνη της εκτύπωσης. Τα στοιχεία του πίνακα έρχονται από τα Τεχνικά Δελτία Υποέργων και από τα αντίστοιχα Μηνιαία και Τριμηνιαία Δελτία Παρακολούθησης Υποέργων.
6.9	Τ.Σ. (319)	ΠΙΝΑΚΑΣ ΠΡΟΟΔΟΥ ΦΥΣΙΚΟΥ ΟΙΚΟΝΟΜΙΚΟΥ ΑΝΤΙΚΕΙΜΕΝΟΥ (ΚΑΤΗΓΟΡΙΕΣ ΕΡΓΑΣΙΩΝ)	ΠΑΡΑΚΟΛΟΥΘΗΣΗ> ΕΚΤΥΠΩΣΕΙΣ	Στην εκτύπωση αυτή αποτυπώνεται ο πίνακας προόδου φυσικού - οικονομικού αντικειμένου σύμφωνα με τα κριτήρια που έχουν τεθεί στην οθόνη της εκτύπωσης. Τα στοιχεία του πίνακα έρχονται από τα Τεχνικά Δελτία Υποέργων και από τα αντίστοιχα Μηνιαία και Τριμηνιαία Δελτία Παρακολούθησης Υποέργων.
6.10	Τ.Σ. (313)	ΕΤΗΣΙΕΣ ΔΑΠΑΝΕΣ/ ΕΙΣΡΟΕΣ (ΠΡΑΓΜ/ΣΕΣ /ΠΡΟΒΛΕΨΕΙΣ)	ΠΑΡΑΚΟΛΟΥΘΗΣΗ> ΕΚΤΥΠΩΣΕΙΣ	Στην εκτύπωση αυτή αποτυπώνονται οι ετήσιες δαπάνες - εισροές - πραγματοποιηθείσες/ προβλέψεις βάσει κριτηρίων, που έχουν τεθεί στην οθόνη της εκτύπωσης. Εμφανίζονται τα εξής στοιχεία : Α/Α, Ονομασία-κωδικός MIS, Έτος, Επιλέξιμος Π/Υ, Αναλογούσα Συνδρομή, Συνολική δέσμευση, Εισροή που δικαιολογεί η δαπάνη, Πραγμ/θείσες εισροές, Προβλέψεις δαπανών, Εισροή που δικαιολογεί η πρόβλεψη δαπάνης. Στη στήλη «Αναλογούσα Συνδρομή» τα ποσά έρχονται από τα «Στοιχεία Έργων Αποφάσεων», στη στήλη «Πραγμ. Συν. Δαπάνες» τα ποσά είναι οι δαπάνες μείον τα έσοδα μείον τους ελέγχους, στη στήλη «Εισροή που δικαιολογεί η Δαπάνη Ενδιάμεση / Τελική» είναι οι δαπάνες για τις οποίες έχουν γίνει αιτήσεις πληρωμής, στη στήλη «Πραγμ/θείσες εισροές» τα ποσά είναι οι εισροές από την Ε.Ε. μαζί με την προκαταβολή.
6.11	Τ.Σ. (314)	ΔΑΠΑΝΕΣ/ΕΙΣΡΟΕΣ (ΠΡΑΓΜ/ΣΕΣ /ΠΡΟΒΛΕΨΕΙΣ)	ΠΑΡΑΚΟΛΟΥΘΗΣΗ> ΕΚΤΥΠΩΣΕΙΣ	Στην εκτύπωση αυτή αποτυπώνονται οι δαπάνες - εισροές -πραγματοποιηθείσες/ προβλέψεις βάσει κριτηρίων, που έχουν τεθεί στην οθόνη της εκτύπωσης. Εμφανίζονται τα εξής στοιχεία: Α/Α, Ονομασία έργου, Συνολικός Π/Υ, Επιλέξιμος Π/Υ, Αναλογούσα Συνδρομή, Πραγμ. Συν. δαπάνες, Εισροή που δικαιολογεί η δαπάνη, Πραγμ/θείσες εισροές, Προβλέψεις δαπανών, Εισροή που δικαιολογεί η πρόβλεψη δαπάνης. Στη στήλη «Αναλογούσα Συνδρομή» τα ποσά έρχονται από τα «Στοιχεία Έργων Αποφάσεων», στη στήλη «Πραγμ. Συν. Δαπάνες» τα ποσά είναι οι δαπάνες μείον τα έσοδα μείον τα ποσά των ελέγχων. Στη στήλη «Εισροή που δικαιολογεί η Δαπάνη Ενδιάμεση / Τελική» είναι οι δαπάνες για τις οποίες έχουν γίνει αιτήσεις πληρωμής, στη

A/A	ΚΩΔΙΚΟΣ	ΤΙΤΛΟΣ ΕΚΤΥΠΩΣΗΣ	ΔΙΑΔΡΟΜΗ ΣΤΟ ΜΕΝΟΥ ΤΟΥ ΟΠΣ	ΣΥΝΟΠΤΙΚΗ ΠΕΡΙΓΡΑΦΗ ΕΚΤΥΠΩΣΗΣ
				στήλη «Πραγματοπ. Εισροές» τα ποσά είναι οι εισροές από την Ε.Ε. μαζί με την προκαταβολή.
6.12	Τ.Σ. (315)	ΣΥΓΚΕΝΤΡΩΤΙΚΑ ΣΤΟΙΧΕΙΑ ΣΥΜΒΑΣΕΩΝ	ΠΑΡΑΚΟΛΟΥΘΗΣΗ> ΕΚΤΥΠΩΣΕΙΣ	Στην εκτύπωση αυτή αποτυπώνονται τα συγκεντρωτικά στοιχεία συμβάσεων βάσει κριτηρίων, που έχουν τεθεί στην οθόνη της εκτύπωσης. Εμφανίζονται τα εξής στοιχεία: α/α, τίτλος έργου, επικαιροποιημένος Π/Υ έργου, συνολικός Π/Υ έργου, ολοκληρωμένα υποέργα, υποέργα με συμβάσεις υπό εξέλιξη, προγραμματισθέντα υποέργα.
6.13	Τ.Σ. (317)	ΑΝΑΛΥΤΙΚΑ ΣΤΟΙΧΕΙΑ ΥΠΟΕΡΓΩΝ/ ΣΥΜΒΑΣΕΩΝ	ΠΑΡΑΚΟΛΟΥΘΗΣΗ> ΕΚΤΥΠΩΣΕΙΣ	Στην εκτύπωση αυτή αποτυπώνονται τα αναλυτικά στοιχεία συμβάσεων βάσει κριτηρίων, που έχουν τεθεί στην οθόνη της εκτύπωσης. Εμφανίζονται τα εξής στοιχεία: α/α, τίτλος υποέργου-εργολαβίας, κωδικός διοικητικής κατάσταση, ανάδοχος, ημ/νία ανάληψης νομικής δέσμευσης, αριθμός σύμβασης, ημ/νία έναρξης, ημ/νία περάτωσης, Π/Υ σύμβασης, ισχύον κόστος, πραγμ/σες δαπάνες, %απορρόφηση, προβλέψεις δαπανών.
6.14	Τ.Σ. (322)	ΕΞΕΛΙΞΗ ΝΟΜΙΚΩΝ ΔΕΣΜΕΥΣΕΩΝ	ΠΑΡΑΚΟΛΟΥΘΗΣΗ> ΕΚΤΥΠΩΣΕΙΣ	Στην εκτύπωση αυτή αποτυπώνεται η εξέλιξη των νομικών δεσμεύσεων βάσει κριτηρίων, που έχουν τεθεί στην οθόνη της εκτύπωσης. Εμφανίζονται τα εξής στοιχεία: Α/Α, Είδος υποέργου, Σύντομη περιγραφή, Αριθμός σύμβασης, Επιλέξιμο ποσό Τ.Σ., Σχόλια, Σύστημα δημοπράτησης, ημ/νία ανακοίνωσης στον τύπο /ΦΕΚ, ημ/νία υπογραφής της σύμβασης.
6.15	Τ.Σ. (323)	ΑΝΑΛΥΣΗ ΝΟΜΙΚΩΝ ΔΕΣΜΕΥΣΕΩΝ	ΠΑΡΑΚΟΛΟΥΘΗΣΗ> ΕΚΤΥΠΩΣΕΙΣ	Στην εκτύπωση αυτή αποτυπώνεται η ανάλυση νομικών δεσμεύσεων βάσει κριτηρίων, που έχουν τεθεί στην οθόνη της εκτύπωσης. Εμφανίζονται τα εξής στοιχεία: τίτλος Ν.Δ, Ημ/νία ανάληψης, Ημ/νία λήξης Ν.Δ, Συνολικό ποσό Ν.Δ σε ευρώ, Τελικός δικαιούχος, Ανάδοχοι, Υποέργα που συμμετέχουν στην Ν.Δ.
6.16	Τ.Σ. (324)	ΕΚΘΕΣΗ ΠΡΟΟΔΟΥ	ΠΑΡΑΚΟΛΟΥΘΗΣΗ> ΕΚΤΥΠΩΣΕΙΣ	Στην εκτύπωση αυτή αποτυπώνεται αναλυτικά η πρόοδος του έργου, που δόθηκε στα κριτήρια αναζήτησης.
6.17	Τ.Σ. (316)	ΣΥΓΚΕΝΤΡΩΤΙΚΗ ΚΑΤΑΣΤΑΣΗ ΕΡΓΩΝ ΤΑΜΕΙΟΥ ΣΥΝΟΧΗΣ	ΠΑΡΑΚΟΛΟΥΘΗΣΗ> ΕΚΤΥΠΩΣΕΙΣ	Στην εκτύπωση αυτή αποτυπώνεται η συγκεντρωτική κατάσταση έργων Τ.Σ. βάσει κριτηρίων, που έχουν τεθεί στην οθόνη της εκτύπωσης. Εμφανίζονται τα εξής στοιχεία: Α/Α, Ονομασία Έργου, Συνολικός Π/Υ Τ.Σ., Πραγμ/σες Δαπάνες.
7.1	Τ.Σ. (332)	ΣΥΓΚΕΝΤΡΩΤΙΚΟΣ ΠΙΝΑΚΑΣ ΠΛΗΡΩΜΩΝ (ΠΛΗΡΩΜΕΣ ΑΝΑ ΜΗΝΑ ΚΑΙ ΕΤΟΣ)	ΠΑΡΑΚΟΛΟΥΘΗΣΗ> ΕΚΤΥΠΩΣΕΙΣ> ΕΚΤΥΠΩΣΕΙΣ ΠΛΗΡΩΜΩΝ	Στην εκτύπωση αυτή αποτυπώνεται ο συγκεντρωτικός πίνακας πληρωμών ενός έργου ανά έτος και μήνα. Ταξινομεί ανά μήνα και αθροίζει τα Μηνιαία Δελτία Δήλωσης Δαπανών των Υποέργων ενός Έργου.
7.2	Τ.Σ. (334)	ΠΛΗΡΩΜΕΣ ΑΠΟΦΑΣΕΩΝ ΑΝΑ ΜΗΝΑ ΚΑΙ ΕΤΟΣ	ΠΑΡΑΚΟΛΟΥΘΗΣΗ> ΕΚΤΥΠΩΣΕΙΣ> ΕΚΤΥΠΩΣΕΙΣ ΠΛΗΡΩΜΩΝ	Στην εκτύπωση αυτή αποτυπώνεται ο συγκεντρωτικός πίνακας πληρωμών μίας απόφασης ανά έτος και μήνα Επιπρόσθετα από την προηγούμενη εκτύπωση φέρνει το Χρηματοδοτικό Σχήμα του έργου και υπάρχει και στήλη «Απορρόφηση %».
7.3	Τ.Σ. (333)	ΑΝΑΛΥΤΙΚΟΣ ΠΙΝΑΚΑΣ ΠΛΗΡΩΜΩΝ ΑΝΑ ΥΠΟΕΡΓΟ	ΠΑΡΑΚΟΛΟΥΘΗΣΗ> ΕΚΤΥΠΩΣΕΙΣ> ΕΚΤΥΠΩΣΕΙΣ ΠΛΗΡΩΜΩΝ	Στην εκτύπωση αυτή αποτυπώνεται ο αναλυτικός πίνακας πληρωμών ανά υποέργο βάσει κριτηρίων, που έχουν τεθεί στην οθόνη της εκτύπωσης. Εμφανίζεται ο αριθμός παραστατικού του φορέα, το επιλέξιμο ποσό και η ισοτιμία. Εμφανίζονται συνολικά τα στοιχεία των Παραστατικών του Φορέα Υλοποίησης από τα Μηνιαία Δελτία Δήλωσης Δαπανών και υπάρχουν και τα αντίστοιχα αθροίσματα.
7.4	Τ.Σ. (336)	ΑΝΑΛΥΤΙΚΟΣ ΠΙΝΑΚΑΣ ΠΛΗΡΩΜΩΝ ΑΝΑ ΜΗΝΑ	ΠΑΡΑΚΟΛΟΥΘΗΣΗ> ΕΚΤΥΠΩΣΕΙΣ> ΕΚΤΥΠΩΣΕΙΣ ΠΛΗΡΩΜΩΝ	Στην εκτύπωση αυτή αποτυπώνεται ο αναλυτικός πίνακας πληρωμών ανά μήνα βάσει κριτηρίων, που έχουν τεθεί στην οθόνη της εκτύπωσης. Εμφανίζονται τα εξής στοιχεία: αιτιολογία, αριθμός παραστατικού, ημ/νία εντάλματος ή επιταγής, καθαρό ποσό που πληρώθηκε, ποσό ΦΠΑ. Εμφανίζονται αναλυτικά ανά μήνα τα στοιχεία των Παραστατικών

A/A	ΚΩΔΙΚΟΣ	ΤΙΤΛΟΣ ΕΚΤΥΠΩΣΗΣ	ΔΙΑΔΡΟΜΗ ΣΤΟ ΜΕΝΟΥ ΤΟΥ ΟΠΣ	ΣΥΝΟΠΤΙΚΗ ΠΕΡΙΓΡΑΦΗ ΕΚΤΥΠΩΣΗΣ
				του Φορέα Υλοποίησης από τα Μηνιαία Δελτία Δήλωσης Δαπανών και υπάρχουν και τα αντίστοιχα αθροίσματα.
8.1	Τ.Σ. (340)	ΤΡΙΜΗΝΙΑΙΟ ΔΕΛΤΙΟ ΠΑΡΑΚΟΛΟΥΘΗΣΗΣ ΕΚΤΕΛΕΣΗΣ ΕΡΓΟΥ	ΠΑΡΑΚΟΛΟΥΘΗΣΗ> ΕΚΤΥΠΩΣΕΙΣ> ΕΚΤΥΠΩΣΕΙΣ ΔΕΛΤΙΩΝ ΠΑΡΑΚΟΛΟΥΘΗΣΗΣ	Στην εκτύπωση αυτή αποτυπώνεται το τριμηνιαίο παρακολούθησης εκτέλεσης έργου. Εμφανίζονται τα εξής στοιχεία: στοιχεία νόμιμου εκπροσώπου, στοιχεία συντάξαντα, διακριτά, δείκτες, μέτρα δημοσιότητας.
8.2	Τ.Σ. (342)	ΤΡΙΜΗΝΙΑΙΟ ΔΕΛΤΙΟ ΠΑΡΑΚΟΛΟΥΘΗΣΗΣ ΕΚΤΕΛΕΣΗΣ ΥΠΟΕΡΓΟΥ	ΠΑΡΑΚΟΛΟΥΘΗΣΗ> ΕΚΤΥΠΩΣΕΙΣ> ΕΚΤΥΠΩΣΕΙΣ ΔΕΛΤΙΩΝ ΠΑΡΑΚΟΛΟΥΘΗΣΗΣ	Στην εκτύπωση αυτή αποτυπώνεται το τριμηνιαίο δελτίο παρακολούθησης εκτέλεσης υποέργου. Εμφανίζονται τα εξής στοιχεία: φυσική πρόοδος, ποιοτικά στοιχεία, πιστοποιήσεις δαπανών, στοιχεία υλοποίησης φυσικού αντικείμενου.
9.1	Τ.Σ. (321)	ΕΛΕΓΧΟΙ ΕΡΓΩΝ ΤΑΜΕΙΟΥ ΣΥΝΟΧΗΣ	ΕΛΕΓΧΟΙ> ΕΚΤΥΠΩΣΕΙΣ	Στην εκτύπωση αυτή αποτυπώνονται οι έλεγχοι των έργων Τ.Σ. βάσει κριτηρίων, που έχουν τεθεί στην οθόνη της εκτύπωσης. Εμφανίζονται τα εξής στοιχεία: α/α, τίτλος έργου, Περιφέρεια/ Νομός, Φορέας υλοποίησης, Περίοδος ελέγχου, Πόρισμα ελεγκτικών αρχών, Απάντηση Ελληνικών Αρχών.
10.1	Τ.Σ. (420)	ΑΝΑΛΥΤΙΚΕΣ ΕΙΣΡΟΕΣ/ ΑΠΟΔΟΣΕΙΣ	ΧΡΗΜΑΤΟΠΡΟΕΣ> ΕΚΤΥΠΩΣΕΙΣ	Στην εκτύπωση αυτή αποτυπώνονται οι αναλυτικές εισροές/ αποδόσεις.
11.1	Τ.Σ. (510)	ΜΕΛΗ ΕπΠα	ΕπΠα> ΕΚΤΥΠΩΣΕΙΣ	Στην εκτύπωση αυτή αποτυπώνονται τα μέλη ΕπΠα βάσει των κριτηρίων της Κατηγορίας Επιτροπής και του Αριθμού της Επιτροπής Παρακολούθησης, που έχουν τεθεί στην οθόνη της εκτύπωσης. Συγκεκριμένα εμφανίζεται ο Α/Α, το Ονοματεπώνυμο και η Περιγραφή του Μέλους της ΕπΠα. Τα στοιχεία των πεδίων της εκτύπωσης έρχονται από την οθόνη «ΕπΠα > Σύνθεση Ημερ. Διάταξη ΕπΠα».
11.2		ΠΡΟΣΚΛΗΣΗ ΓΙΑ ΕπΠα	ΕπΠα> ΕΚΤΥΠΩΣΕΙΣ	Στην εκτύπωση αυτή αποτυπώνεται η πρόσκληση των ΕπΠα βάσει των κριτηρίων Κατηγορία ΕπΠα, Αριθμός ΕπΠα, Αριθμός Πρωτοκ. ΔΕΦΕ, Γενικός Γραμματέας, Γρ. Γεν. Γραμ. κ. και Γρ. Γεν. Δ/ντη κ. που έχουν τεθεί στην οθόνη της εκτύπωσης. Τα στοιχεία των πεδίων της εκτύπωσης έρχονται από την οθόνη «ΕπΠα > Σύνθεση Ημερ. Διάταξη ΕπΠα» και συγκεκριμένα από τα πεδία Ημερομ. Έναρξης, Ημερομ. Λήξης και Ημερησία Διάταξη.
11.3	Τ.Σ. (514)	ΕΙΣΗΓΗΣΕΙΣ ΕπΠα	ΕπΠα> ΕΚΤΥΠΩΣΕΙΣ	Στην εκτύπωση αυτή αποτυπώνονται οι εισηγήσεις ΕπΠα βάσει κριτηρίων, που έχουν τεθεί στην οθόνη της εκτύπωσης. Εμφανίζονται τα εξής στοιχεία: Α/Α, Τίτλος έργου, Εισηγήση Ε.Π, Σχόλια Ε.Π, Εκκρεμεί, Σχόλια αιτημάτων τροποποίησης, Αποστολή ΥΠΟΙΟ, Αποστολή ΕΕ. Τα πεδία της εκτύπωσης αντλούν στοιχεία από τις οθόνες «ΕπΠα > Εισηγήσεις Επιτροπών Παρακολούθησης» (Α/Α, Τίτλος έργου, Εισηγήση Ε.Π, Σχόλια Ε.Π, Εκκρεμεί, Αποστολή ΥΠΟΙΟ) και «Ένταξη/Τροποπ. > Αιτήσεις Τροποποίησης» (Σχόλια αιτημάτων τροποποίησης, Αποστολή ΕΕ).
11.4	Τ.Σ. (516)	ΑΝΑΛΥΤΙΚΗ ΕΚΤΥΠΩΣΗ ΕπΠα	ΕπΠα> ΕΚΤΥΠΩΣΕΙΣ	Στην εκτύπωση αυτή αποτυπώνεται η αναλυτική εκτύπωση των ΕπΠα βάσει κριτηρίων, που έχουν τεθεί στην οθόνη της εκτύπωσης. Εμφανίζονται τα εξής στοιχεία: Α/Α, Κωδικός απόφασης, Κωδικός ΜΙS, Ονομασία έργου, Αρχική απόφαση, Τελευταία αναθεώρηση, Πραγματ/σες δαπάνες %, Απομεν/σες δαπάνες %, Συνολικές δαπάνες, %.
11.5	Τ.Σ. (517)	ΑΝΑΛΥΤΙΚΗ ΚΑΤΑΣΤΑΣΗ ΕπΠα ΧΩΡΟΤΑΞΙΚΑ	ΕπΠα> ΕΚΤΥΠΩΣΕΙΣ	Στην εκτύπωση αυτή αποτυπώνεται η αναλυτική κατάσταση των ΕπΠα - Χωροταξικά βάσει κριτηρίων, που έχουν τεθεί στην οθόνη της εκτύπωσης. Εμφανίζονται τα εξής στοιχεία: Α/Α, Κωδικός απόφασης, Κωδικός ΜΙS, Ονομασία έργου, Αρχική απόφαση, τελευταία αναθεώρηση, πραγματοποιηθείσες δαπάνες %, Απομεν/σες δαπάνες %, %.

A/A	ΚΩΔΙΚΟΣ	ΤΙΤΛΟΣ ΕΚΤΥΠΩΣΗΣ	ΔΙΑΔΡΟΜΗ ΣΤΟ ΜΕΝΟΥ ΤΟΥ ΟΠΣ	ΣΥΝΟΠΤΙΚΗ ΠΕΡΙΓΡΑΦΗ ΕΚΤΥΠΩΣΗΣ
				Συνολικές δαπάνες %.
11.6	Τ.Σ. (518)	SCHMIDT-HUBER	ΕπΠα> ΕΚΤΥΠΩΣΕΙΣ	Στην εκτύπωση αυτή βάσει κριτηρίων, που έχουν τεθεί στην οθόνη της εκτύπωσης αποτυπώνονται η χρηματοδοτική πρόοδος, η υλοποίηση κατά κατηγορία δαπανών και η φυσική πρόοδος των έργων του Τ.Σ.
11.7	Τ.Σ. (519)	ΣΥΓΚΕΝΤΡΩΤΙΚΑ ΣΤΟΙΧΕΙΑ ΑΝΑ ΤΟΜΕΑ	ΕπΠα> ΕΚΤΥΠΩΣΕΙΣ	Στην εκτύπωση αυτή αποτυπώνονται τα συγκεντρωτικά στοιχεία ανά τομέα βάσει κριτηρίων, που έχουν τεθεί στην οθόνη της εκτύπωσης. Εμφανίζονται τα εξής στοιχεία: Κατηγορία υποδομής, Αρχική απόφαση, Τελευταία αναθεώρηση, Πραγματ/σες δαπάνες, Απομ/σες Δαπάνες, Συνολικές δαπάνες, %.
11.8	Τ.Σ. (520)	ΣΥΓΚΕΝΤΡΩΤΙΚΑ ΣΤΟΙΧΕΙΑ ΑΝΑ ΥΠΟΤΟΜΕΑ	ΕπΠα> ΕΚΤΥΠΩΣΕΙΣ	Στην εκτύπωση αυτή αποτυπώνονται τα συγκεντρωτικά στοιχεία ανά τομέα και υποτομέα βάσει κριτηρίων, που έχουν τεθεί στην οθόνη της εκτύπωσης. Εμφανίζονται τα εξής στοιχεία: Κατηγορία υποδομής, Αρχική απόφαση, Τελευταία αναθεώρηση, Πραγματ/σες δαπάνες, Απομ/σες Δαπάνες, Συνολικές δαπάνες, %.
11.9	Τ.Σ. (521)	ΣΥΓΚΕΝΤΡΩΤΙΚΑ ΣΤΟΙΧΕΙΑ ΧΩΡΟΤΑΞΙΚΑ	ΕπΠα> ΕΚΤΥΠΩΣΕΙΣ	Στην εκτύπωση αυτή αποτυπώνονται τα συγκεντρωτικά στοιχεία – χωροταξικά των ΕπΠα βάσει κριτηρίων, που έχουν τεθεί στην οθόνη της εκτύπωσης. Εμφανίζονται τα εξής στοιχεία ανά Περιφέρεια και Νομό :Αρχική απόφαση, τελευταία αναθεώρηση, πραγματοποιηθείσες δαπάνες, Απομ/σες δαπάνες, Συνολικές δαπάνες, %.
12.1	Τ.Σ. (610)	ΣΥΓΚΕΝ. ΧΡΗΜΑΤΟΔ ΠΙΝΑΚΕΣ ΑΝΑ ΟΜΑΔΑ	ΕΚΤΥΠΩΣΕΙΣ > ΧΡΗΜΑΤΟΔΟΤΙΚΟΙ ΠΙΝΑΚΕΣ	Στην εκτύπωση αυτή αποτυπώνεται ο συγκεντρωτικός Χ.Π ανά ομάδα. Ανά έτος εμφανίζεται η συνολική δαπάνη, η δημόσια δαπάνη και ο ιδιωτικός τομέας.
12.2	Τ.Σ. (612)	ΣΥΓΚΕΝ. ΧΡΗΜΑΤΟΔ ΠΙΝΑΚΕΣ ΤΟΜΕΑ	ΕΚΤΥΠΩΣΕΙΣ > ΧΡΗΜΑΤΟΔΟΤΙΚΟΙ ΠΙΝΑΚΕΣ	Στην εκτύπωση αυτή αποτυπώνεται ο συγκεντρωτικός Χ.Π ανά τομέα. Ανά έτος εμφανίζεται η συνολική δαπάνη, η δημόσια δαπάνη και ο ιδιωτικός τομέας. Τα αριθμητικά δεδομένα έρχονται από τα «Στοιχεία Έργων Αποφάσεων» και μόνο για το Ταμείο Συνοχής 2.
12.3	Τ.Σ. (613)	ΣΥΓΚΕΝ. ΧΡΗΜΑΤΟΔ ΠΙΝΑΚΕΣ ΤΟΜΕΑ - ΥΠΟΤΟΜΕΑ	ΕΚΤΥΠΩΣΕΙΣ > ΧΡΗΜΑΤΟΔΟΤΙΚΟΙ ΠΙΝΑΚΕΣ	Στην εκτύπωση αυτή αποτυπώνεται ο συγκεντρωτικός Χ.Π ανά τομέα και υποτομέα. Ανά έτος εμφανίζεται η συνολική δαπάνη, η δημόσια δαπάνη και ο ιδιωτικός τομέας. Τα αριθμητικά δεδομένα έρχονται από τα «Στοιχεία Έργων Αποφάσεων» και μόνο για το Ταμείο Συνοχής 2.
12.4	Τ.Σ. (614)	ΧΡΗΜΑΤΟΔ. ΠΙΝΑΚΑΣ ΕΡΓΟΥ	ΕΚΤΥΠΩΣΕΙΣ > ΧΡΗΜΑΤΟΔΟΤΙΚΟΙ ΠΙΝΑΚΕΣ	Στην εκτύπωση αυτή αποτυπώνεται ο συγκεντρωτικός Χ.Π έργου. Ανά έτος εμφανίζεται η συνολική δαπάνη, η δημόσια δαπάνη και ο ιδιωτικός τομέας.
13.1		ΔΑΠΑΝΕΣ/ ΣΥΝΟΛΙΚΟ ΠΡΟΫΠΟΛΟΓΙΣΜΟ ΤΟΜΕΑ	ΕΚΤΥΠΩΣΕΙΣ > ΓΡΑΦΙΚΕΣ ΠΑΡΑΣΤΑΣΕΙΣ	Στην εκτύπωση αυτή αποτυπώνεται με γραφική παράσταση το ποσοστό των συνολικών δαπανών (ελεγμένων και μη) δηλαδή των συσχετισμένων ποσών πληρωμής βάσει της ημ/νίας πληρωμής του παραστατικού του Φ.Υ. μείον τα ποσά που έχουν καταλογισθεί στους ελέγχους μείον τα έσοδα, προς το συνολικό κόστος των έργων που παρουσιάζουν δαπάνες ανά έτος και τομέα.
13.2		ΔΑΠΑΝΕΣ/ ΣΥΝΟΛΙΚΟ ΠΡΟΫΠΟΛΟΓΙΣΜΟ ΥΠΟΤΟΜΕΑ	ΕΚΤΥΠΩΣΕΙΣ > ΓΡΑΦΙΚΕΣ ΠΑΡΑΣΤΑΣΕΙΣ	Στην εκτύπωση αυτή αποτυπώνεται με γραφική παράσταση το ποσοστό των συνολικών δαπανών (ελεγμένων και μη) δηλαδή των συσχετισμένων ποσών πληρωμής βάσει της ημ/νίας πληρωμής του παραστατικού του Φ.Υ. μείον τα ποσά που έχουν καταλογισθεί στους ελέγχους μείον τα έσοδα, προς το συνολικό κόστος των έργων που παρουσιάζουν δαπάνες ανά έτος, τομέα και υποτομέα.
14.1	Τ.Σ. (630)	ΑΝΑ ΤΟΜΕΑ	ΕΚΤΥΠΩΣΕΙΣ > ΚΑΤΑΛΟΓΟΣ ΕΡΓΩΝ	Στην εκτύπωση αυτή αποτυπώνεται ο κατάλογος έργων ανά τομέα βάσει κριτηρίων, που έχουν τεθεί στην οθόνη της εκτύπωσης.

A/A	ΚΩΔΙΚΟΣ	ΤΙΤΛΟΣ ΕΚΤΥΠΩΣΗΣ	ΔΙΑΔΡΟΜΗ ΣΤΟ ΜΕΝΟΥ ΤΟΥ ΟΠΣ	ΣΥΝΟΠΤΙΚΗ ΠΕΡΙΓΡΑΦΗ ΕΚΤΥΠΩΣΗΣ
				Τα αριθμητικά δεδομένα έρχονται από τα «Στοιχεία Έργων Αποφάσεων» και μόνο για το Ταμείο Συνοχής 2 για όλα τα έργα ελεγμένα και μη που έχουν καταχωρηθεί.
14.2	Τ.Σ. (632)	ΑΝΑ ΤΟΜΕΑ/ ΧΩΡΟΤΑΞΙΚΑ	ΕΚΤΥΠΩΣΕΙΣ > ΚΑΤΑΛΟΓΟΣ ΕΡΓΩΝ	Στην εκτύπωση αυτή βάσει κριτηρίων, που έχουν τεθεί στην οθόνη της εκτύπωσης αποτυπώνεται ο κατάλογος έργων ανά τομέα, υποτομέα, περιφέρεια και νομό. Τα αριθμητικά δεδομένα έρχονται από τα «Στοιχεία Έργων Αποφάσεων» και μόνο για το Ταμείο Συνοχής 2.