



ΕΛΛΗΝΙΚΗ ΔΗΜΟΚΡΑΤΙΑ  
Υπουργείο Ανάπτυξης,  
Ανταγωνιστικότητας και Ναυτιλίας

Ειδική Γραμματεία Εθνικού Στρατηγικού Πλαισίου Αναφοράς

Υπηρεσία Ολοκληρωμένου Πληροφοριακού Συστήματος

### **ΟΠΣ ΕΣΠΑ/ Οδηγός αποδόσεων Κοινωνικής Συνδρομής για πράξεις Στόχου 3**

Εκπαιδευτικός Οδηγός  
Έκδοση 1.0  
Απρίλιος 2012

[Ο παρών οδηγός συντάχθηκε για τους χρήστες του ΟΠΣ, αφορά στην καταχώριση των αποδόσεων ΚΣ για πράξεις του Στόχου 3. Ο οδηγός περιγράφει οθόνες του μενού Χρηματορροές του ΟΠΣ ΕΣΠΑ.]



**Πίνακας αλλαγών**

---

<b>Έκδοση</b>	<b>Ημ/νία</b>	<b>Σύντομη περιγραφή έκδοσης / αλλαγών</b>
1.0	6/4/2012	Αρχική έκδοση

**ΠΕΡΙΕΧΟΜΕΝΑ**

---

<b>ΠΙΝΑΚΑΣ ΑΛΛΑΓΩΝ .....</b>	<b>2</b>
<b>ΠΕΡΙΕΧΟΜΕΝΑ .....</b>	<b>3</b>
<b>1 ΑΠΟΔΟΣΕΙΣ ΣΤΟΧΟΥ 3.....</b>	<b>4</b>
1.1 Προκαταβολές	4
1.2 Αποδόσεις Αρχής Πιστοποίησης	5
1.3 Οθόνη Αποδόσεων Επικεφαλής προς λοιπούς εταίρους	8
1.4 Οθόνη νέου ορισμού ποσοστού προκαταβολής και ορίου κοινωνικής συνδρομής προς Απόδοση:	9
1.5 Εκτύπωση Καρτέλας Έργου από την οθόνη Αποδόσεων Αρχής Πιστοποίησης	10

## 1 Αποδόσεις Κοινοτικής Συνδρομής πράξεων Στόχου 3

Στο ΟΠΣ ΕΣΠΑ στο μενού Χρηματορροές ενσωματώνονται οθόνες στις οποίες γίνεται η διαχείριση των αποδόσεων που αφορούν στον Στόχο 3.

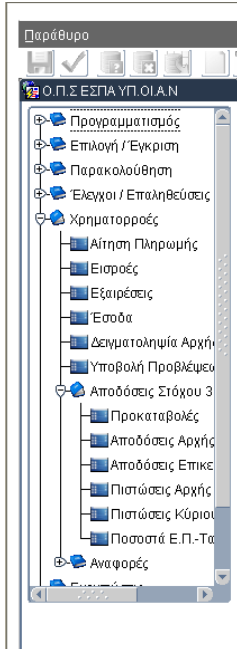

### 1.1 Προκαταβολές

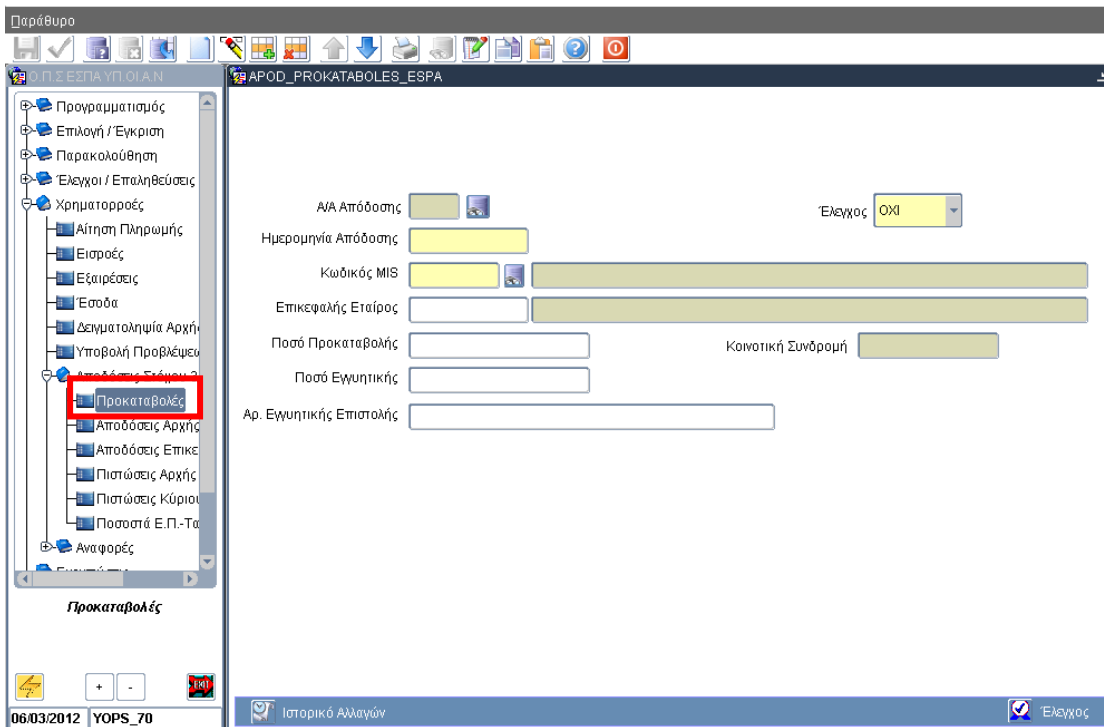

Στην οθόνη καταχωρίζονται ποσά που αποδόθηκαν προκαταβολικώς στον Επικεφαλής Εταίρο ενός έργου.

## 1.2 Αποδόσεις Αρχής Πιστοποίησης

(Όλα τα ποσά σε όρους Κοινοτικής Συμμετοχής):

**Αποδόσεις Αρχής Πιστοποίησης**

Α/Α Απόδοσης: 104  
 Ημερομηνία Απόδοσης: 10/01/2012  
 Αρ. Πρωτοκόλλου Απόδοσης: 58964/Α.Πλ.8538

**Αίτημα Πληρωμής**

Α/Α: 2  
 Ημερομηνία Διενέργειας: 31/10/2011  
 Α/Α Απόδοση Αιτήματος Πληρωμής: 1  
 ΕΠ: 15  
 Πρόγραμμα Ευρωπαϊκής Εδαφικής Συνεργασίας Ελλάδα - Κύπρος  
 Ταμείο: 1  
 Ευρωπαϊκό Ταμείο Περιφερειακής Ανάπτυξης  
 Έλεγχος: **ΝΑΙ**

Κωδικός MIS	Επικεφαλής Εταίρος	Ποσό	Όριο Απόδοσης	Προηγούμενες Κινήσεις	Κοινοτική Συνδρομή Αίτησης	Προτεινόμενο Ποσό Απόδοσης	Ποσό Απόδοσης
277786	1100104	2,006,351.68	1,906,034.10	26,311.12	101,021.23	74,710.11	74,710.11
357290	1010408	711,763.09	676,174.94	0.00	117,718.02	117,718.02	117,718.02
<b>360285</b>	<b>1011801</b>	<b>1,584,000.02</b>	<b>1,504,800.02</b>	<b>0.00</b>	<b>384,336.93</b>	<b>384,336.93</b>	<b>384,336.93</b>
360315	1011804	480,805.61	456,575.33	0.00	164,907.63	164,907.63	164,907.63
360355	1011802	1,600,000.07	1,520,000.07	0.00	819,303.39	819,303.39	819,303.39
364351	5040480	828,215.98	786,805.18	0.00	41,635.01	41,635.01	41,635.01
364554	91100023	439,080.00	417,126.00	0.00	22,004.86	22,004.86	22,004.86
Σύνολο		<b>9,301,216.51</b>	<b>8,836,155.70</b>	<b>26,311.12</b>	<b>1,709,139.34</b>	<b>1,682,828.22</b>	<b>1,682,828.22</b>

Κατάσταση Πράξης: **Ενταγμένη**

Απόδοση Σε:  Επικεφαλής Εταίρο  Λοιπούς Εταίρους

Τίτλος Πράξης: **Διασυνοριακή Συνεργασία σε θέματα Ασφάλειας**

Ανωμμία Δικαιούχου: **ΥΠΟΥΡΓΕΙΟ ΠΡΟΣΤΑΣΙΑΣ ΤΟΥ ΠΟΛΙΤΗ / ΑΡΧΗΓΕΙΟ ΕΛΛΗΝΙΚΗΣ ΑΣΤΥΝΟΜΙΑΣ**

Αιτιολογία:

Μαζική Εισαγωγή Πράξεων  Απαιτήσεις Επιστροφών  Επικύρωση  Έλεγχος

Η οθόνη συνδέει μια κίνηση απόδοσης (συγκεκριμένο Α/Α Απόδοσης) με ένα αίτημα πληρωμής του ΕΠ.

Εφόσον έχει γίνει σύνδεση ενός Α/Α απόδοσης με κάποιο αίτημα πληρωμής, τότε κάθε επόμενη απόδοση που θα δημιουργηθεί δεν επιτρέπεται να συνδεθεί με προηγούμενο του προαναφερθέντος αίτημα.

Η οθόνη αναπτύσσεται με μία εγγραφή ανά πράξη που συμμετείχε στο αίτημα πληρωμής και εμφανίζει:

- το ποσό της ΚΣ σύμφωνα με το εγκεκριμένο ΤΔΠ
- το όριο απόδοσης, που ισούται με το 95% του ποσού της ΚΣ για τα MIS σε κατάσταση ενταγμένη. Το όριο απόδοσης γίνεται 100% μόνο για τις ολοκληρωμένες πράξεις. Στην περίπτωση που έχει δοθεί προκαταβολή το όριο απόδοσης μειώνεται κατά το ποσό της προκαταβολής
- την ΚΣ της Πράξης στην εν λόγω Αίτηση Πληρωμής - ποσό πιστοποιημένων δαπανών (ΔΔΔ - Διορθώσεις- Εξαιρέσεις), όπως αυτά έχουν καταγραφεί στο αρχείο του αιτήματος πληρωμής
- το σύνολο όλων των προηγούμενων κινήσεων αποδόσεων
- το Προτεινόμενο Ποσό Απόδοσης, που υπολογίζεται ως εξής:
  - ο αν η ΚΣ Πράξης είναι  $\leq$  Ορίου Απόδοσης  $\rightarrow$  ΚΣ Πράξης - Προηγούμενες αποδόσεις
  - ο αν η ΚΣ Πράξης είναι  $>$  Ορίου Απόδοσης  $\rightarrow$  Όριο απόδοσης - Προηγούμενες αποδόσεις

- η προτεινόμενη τιμή του γεμίζει και το πεδίο Ποσό Απόδοσης, με δυνατότητα μείωσης του ποσού με συμπλήρωση κατάλληλης αιτιολογίας
- για κάθε πράξη, εφόσον έχει δοθεί, εμφανίζεται το ποσό της προκαταβολής.

Από το ΤΔΕ, όπου ορίζεται σχετική διάκριση, ενημερώνεται radio button για το αν οι αποδόσεις γίνονται στον Επικεφαλής Εταίρο ή απευθείας στους Λοιπούς Εταίρους (σε περίπτωση που η φύση του Επικεφαλής δεν του επιτρέπει την τήρηση τραπεζικού λογαριασμού). Στη δεύτερη περίπτωση, με διπλό κλικ στην εγγραφή της πράξης, ανοίγει δευτερεύουσα οθόνη **Αποδόσεις σε Λοιπούς Εταίρους**.

The screenshot shows the 'Αποδόσεις σε Λοιπούς Εταίρους' (Payments to Other Partners) window. At the top, there are input fields for 'Α/Α Απόδοσης' (104), 'Κωδικός MIS' (360285), 'Α/Α' (2), 'Ημερομηνία Διενέργειας' (31/10/2011), and 'Α/Α Απόδοσης Αιτήματος Πληρωμής' (1). Below these is a table with the following columns: 'Εταίρος', 'Επωνυμία Εταίρου', 'Προηγούμενες Κινήσεις', 'Κοινοτική Συνδρομή Αίτησης', 'Προτεινόμενο Ποσό Απόδοσης', and 'Ποσό Απόδοσης'. The table contains two rows of data:

Εταίρος	Επωνυμία Εταίρου	Προηγούμενες Κινήσεις	Κοινοτική Συνδρομή Αίτησης	Προτεινόμενο Ποσό Απόδοσης	Ποσό Απόδοσης
1011801	ΥΠΟΥΡΓΕΙΟ ΠΡΟΣΤΑΣΙΑΣ ΤΟΥΤ	0.00			0.00
1011805	ΑΣΤΥΝΟΜΙΑ ΚΥΠΡΟΥ	0.00			384,336.93
Σύνολο					384,336.93

At the bottom right of the table, there is a 'Σύνολο' (Total) row showing the sum of the 'Ποσό Απόδοσης' column, which is 384,336.93. The window also includes a sidebar with navigation options and a toolbar at the top.

Στην οθόνη έρχονται οι πληροφορίες της πράξης παρόμοια με την προηγούμενη οθόνη, με την πρόσθετη Κατανομή τους ανά εταίρο. Το ποσό της Απόδοσης είναι επεξεργάσιμο και το σύνολο πρέπει να συμφωνεί με το ποσό απόδοσης της αντίστοιχης εγγραφής της προηγούμενης οθόνης.

Α/Α Απόδοσης: 104  
 Ημερομηνία Απόδοσης: 10/01/2012  
 Αρ. Πρωτοκόλλου Απόδοσης: 58964/A.ΠΛ.8538

Αίτημα Πληρωμής: Α/Α 2, Ημερομηνία Διενέργειας: 31/10/2011, ΕΠ 15, Ταμείο 1

Κοινοτική Συνδρομή: Ευρωπαϊκό Ταμείο Περιφερειακής Ανάπτυξης

Κωδικός MIS	Επικεφαλής Εταιρός	Ποσό	Όριο Απόδοσης	Προηγούμενες Κινήσεις	Κοινοτική Συνδρομή Αίτησης	Προτεινόμενο Ποσό Απόδοσης	Ποσό Απόδοσης
277786	1100104	2,006,351.68	1,908,034.10	26,311.12	101,021.23	74,710.11	74,710.11
357290	1010408	711,763.09	676,174.94	0.00	117,718.02	117,718.02	117,718.02
<b>360285</b>	<b>1011801</b>	<b>1,584,000.02</b>	<b>1,504,800.02</b>	<b>0.00</b>	<b>384,336.93</b>	<b>384,336.93</b>	<b>384,336.93</b>
360315	1011804	480,605.61	456,575.33	0.00	164,907.63	164,907.63	164,907.63
360355	1011802	1,600,000.07	1,520,000.07	0.00	819,303.39	819,303.39	819,303.39
364351	5040480	828,215.98	786,805.18	0.00	41,635.01	41,635.01	41,635.01
364554	91100023	439,080.00	417,126.00	0.00	22,004.86	22,004.86	22,004.86
Σύνολο		<b>9,301,216.51</b>	<b>8,836,155.70</b>	<b>26,311.12</b>	<b>1,709,139.34</b>	<b>1,682,828.22</b>	<b>1,682,828.22</b>

Απόδοση Σ:  Επικεφαλής Εταιρό  Λοιπούς Εταιρού

Τίτλος Πράξης: Δικαστηριακή Συνεργασία σε θέματα Ασφάλειας

Αιτιολογία: ΥΠΟΥΡΓΕΙΟ ΠΡΟΣΤΑΣΙΑΣ ΤΟΥ ΠΟΛΙΤΗ / ΑΡΧΗΓΕΙΟ ΕΛΛΗΝΙΚΗΣ ΑΣΤΥΝΟΜΙΑΣ

Μέσω της οθόνης παράγονται οι εξής εκτυπώσεις των αποδόσεων:

- (α) ανά κωδικό MIS,
- (β) ανά α/α Απόδοσης,
- (γ) ανά εταιρούς, επικεφαλής ή λοιπούς ή και τους δύο με στοιχεία λογαριασμού από το ΤΔΠ,
- (δ) υπόλοιπο λογαριασμού = εισροές + πιστώσεις αρχής πληρωμής – προκαταβολές – αποδόσεις και
- (ε) καρτέλα έργου με πληροφορίες των πιστοποιημένων δαπανών και των αποδόσεων της Αρχής Πιστοποίησης και του Επικεφαλής Εταιρού.

### 1.3 Οθόνη Αποδόσεων Επικεφαλής προς λοιπούς εταίρους

Οι αποδόσεις των Επικεφαλής συνδέονται με την αντίστοιχη απόδοση που έχει γίνει από την Αρχή Πιστοποίησης. Στο πάνω τμήμα της οθόνης δίνεται η δυνατότητα αναζήτησης βάσει των πεδίων **κωδικός MIS** της πράξης και **A/A απόδοσης Αρχής Πιστοποίησης**. Εμφανίζονται επίσης τα πεδία που αφορούν στο Αιτήμα Πληρωμής σε συνέχεια του οποίου γίνονται οι αποδόσεις (Α/Α - ΕΠ - Ταμείο).

Στο κάτω τμήμα:

- εισάγεται ο εταίρος στον οποίο γίνεται η απόδοση.
- Υπολογίζονται και εμφανίζονται οι δαπάνες του εταίρου που πιστοποιήθηκαν στο εν λόγω αίτημα νέες δαπάνες (αναλογούσα κοινοτική συνδρομή αιτήματος). Το προτεινόμενο ποσό απόδοσης υπολογίζεται στο σύνολο της συγκεκριμένης απόδοσης της Αρχής Πιστοποίησης, συνυπολογίζοντας τυχόν προηγούμενες αποδόσεις (δεν εμφανίζεται ποσό προηγούμενων αποδόσεων, αφού περιέχονται σε υπερκείμενες εγγραφές στην ίδια οθόνη).

Η οθόνη εμφανίζει μόνο ελεγμένες αποδόσεις της Αρχής Πιστοποίησης. Για το ποσό της απόδοσης δεν έχει τεθεί περιορισμός σε σχέση με άλλα ποσά, αλλά εμφανίζεται προειδοποιητικό μήνυμα όταν το σύνολο του ποσού που αποδίδεται σε έναν εταίρο υπερβαίνει το ποσό που έχει αποδοθεί από την Αρχή Πληρωμής στον Επικεφαλής εταίρο για το έργο.



**1.4 Θύνη νέου ορισμού ποσοτού προκαταβολής και ορίου κοινοτικής συνδρομής προς Απόδοση:**

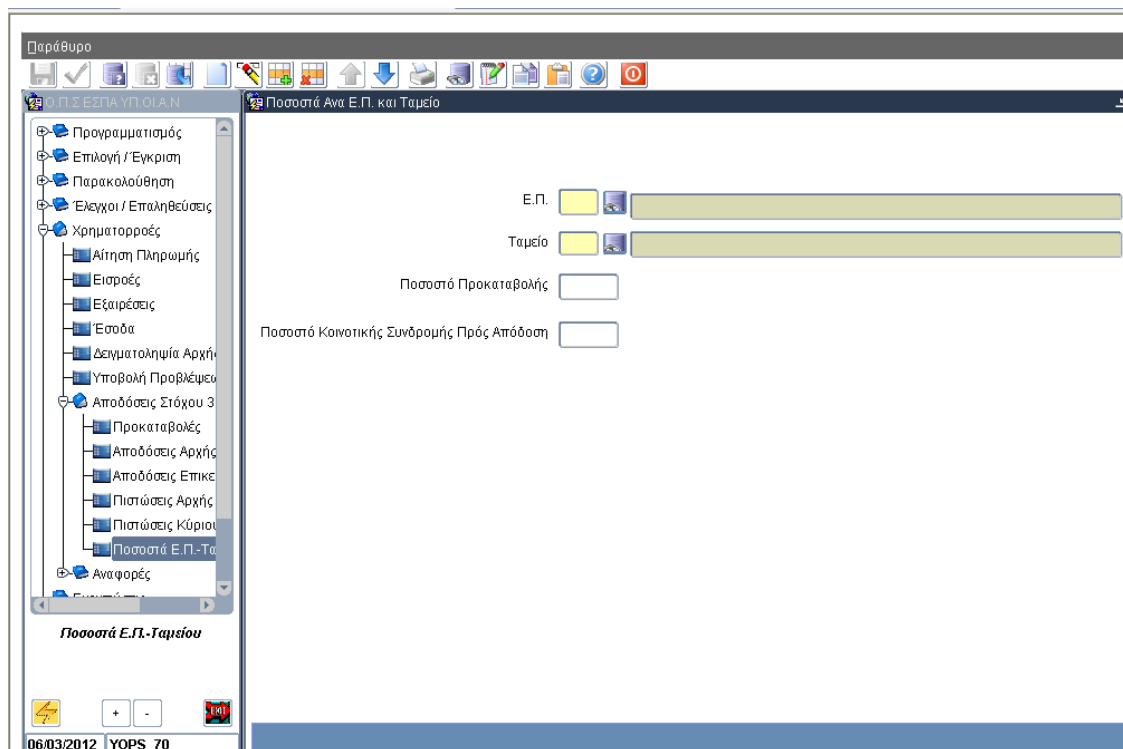

Τα προεπιλεγμένα νούμερα είναι 10% και ποσοστό όριο κοινοτικής συνδρομής προς απόδοση για μη ολοκληρωμένες πράξεις 95%.

## 1.5 Εκτύπωση Καρτέλας Έργου από την οθόνη Αποδόσεων Αρχής Πιστοποίησης

ΥΠΛΑΝ / ΕΙΔΙΚΗ ΓΡΑΜΜΑΤΕΙΑ ΕΣΠΑ

ΗΜΕΡΟΜΗΝΙΑ ΑΝΑΚΤΗΣΗΣ ΣΤΟΙΧΕΙΩΝ: 04/04/2012

### ΟΙΚΟΝΟΜΙΚΑ ΣΤΟΙΧΕΙΑ ΕΡΓΟΥ

ΚΩΔΙΚΟΣ MIS	364890	ΤΙΤΛΟΣ ΠΡΑΞΗΣ	Water Management and Flood Protection in Trakiets village, Haskovo Municipality
ΕΠΙΚΕΦΑΛΗΣ ΕΤΑΙΡΟΣ	98000044	ΕΠΩΝΥΜΙΑ ΔΙΚΑΙΟΥΧΟΥ	Municipality of Haskovo

ΑΠΟΔΟΣΕΙΣ ΚΟΙΝΟΤΙΚΗΣ ΣΥΝΔΡΟΜΗΣ ΑΠΟ ΤΗΝ ΑΡΧΗ ΠΙΣΤΟΠΟΙΗΣΗΣ ΣΤΟΝ ΕΠΙΚΕΦΑΛΗΣ ΕΤΑΙΡΟ									
ΟΙΚΟΝΟΜΙΚΑ ΣΤΟΙΧΕΙΑ ΑΙΤΗΜΑΤΩΝ ΠΛΗΡΩΜΗΣ					ΠΡΟΗΓ. ΑΠΟΔΟΣΕΙΣ		ΤΡΕΧΟΥΣΑ ΑΠΟΔΟΣΗ		
Α/Α Αποδοσης Αρχ. Πιστ.	Α/Α Αίτησης Πληρωμής	Ημ/νία Αίτησης στην Ε.Ε.	Πιστοποιημένες Δαπάνες	Συνολική Κοινοτική Συνδρομή	Ποσό	Ποσό	Ημ/νία Εγγράφου Αρχής Πληρωμής	Αριθμός Πρωτοκόλλου Απόδοσης	
1	2	3	4	5	6	7=5-6	8	9	
101	2	31/10/2011	25,454.83	21,638.61	0.00	21,638.61	20/12/2011	58083/Α.Π.Λ/83265	
102	3	22/12/2011	202,588.83	172,183.28	21,637.00	150,546.28	08/03/2012	11445/Α.Π.Λ 814	
Σύνολα Αναφοράς στον Επικεφαλής:						172,182.88			

ΑΠΟΔΟΣΕΙΣ ΚΟΙΝΟΤΙΚΗΣ ΣΥΝΔΡΟΜΗΣ ΑΠΟ ΤΟΝ ΕΠΙΚΕΦΑΛΗΣ ΣΤΟΥΣ ΛΟΙΠΟΥΣ ΕΤΑΙΡΟΥΣ												
ΟΙΚΟΝΟΜΙΚΑ ΣΤΟΙΧΕΙΑ ΑΙΤΗΜΑΤΩΝ ΠΛΗΡΩΜΗΣ					ΤΡΕΧΟΥΣΑ ΑΠΟΔΟΣΗ							
Α/Α Αίτ. Πληρ.	Ημ/νία Αίτησης στην Ε.Ε.	Κωδικός Εταιρού	Επωνυμία Εταιρού	Χώρα	Πιστοποιημένες Δαπάνες	Συνολική Κοινοτική Συνδρομή	Α/Α	Α/Α Αποδ. Αρχ. Πιστ.	ΠΡΟΗΓΟΥΜΕΝΕΣ ΑΠΟΔΟΣΕΙΣ ΠΟΣΟ	Ποσό	Ημ/νία Εγγράφου Αρχής Πληρ.	Αριθμός Πρωτοκόλλου Απόδοσης
1	2	3	4	5	6	7	8	9	10	11	12	13
3	22/12/2011	98000044	Municipality of Haskovo	BG	198,430.33	168,865.78	1	101	0.00	19,560.12	08/03/2012	04 15 12
Σύνολα Αναφοράς στον Εταιρό:										19,560.12		
Υπόλοιπο προς απόδοση:										149,105.66		
3	22/12/2011	98000064	Regional Ecological Association "Maritza 2004"	BG	4,138.20	3,517.47	1	101	0.00	2,056.43	08/03/2012	04 15 12
							2	101	2,056.00	20.00	20/03/2012	ΚΛ
							3	102	2,076.00	440.99	02/04/2012	ΑΖ
							4	102	2,517.00	1,000.00		
Σύνολα Αναφοράς στον Εταιρό:										3,517.47		
Υπόλοιπο προς απόδοση:										0.00		

-1-



Η εκτύπωση παράγεται επιλέγοντας τον κωδικό MIS από την οθόνη της Απόδοσης της Αρχής Πιστοποίησης όπου εμφανίζεται.

Στο πρώτο μπλοκ εμφανίζονται τα στοιχεία ταυτότητας του έργου και του επικεφαλής εταιρού.

Στο δεύτερο μπλοκ εμφανίζονται οι πληροφορίες των Πιστοποιημένων Δαπανών και της Κοινοτικής Συνδρομής κάθε αιτήματος που συνδέεται με Απόδοση της Αρχής πιστοποίησης για το έργο και οι πληροφορίες των αποδόσεων αυτών.

Στο τρίτο μπλοκ εμφανίζονται πληροφορίες για όσους εταιρούς έχουν πιστοποιημένες δαπάνες σε αίτημα πληρωμής που είναι συνδεδεμένο με αποδόσεις Επικεφαλής Εταιρού. Δηλαδή, το αίτημα πληρωμής που εμφανίζεται αριστερά στον πίνακα είναι το τελευταίο αίτημα για το οποίο έχει γίνει απόδοση της Αρχής Πιστοποίησης. Αναλυτικότερα για τους εταιρούς, έστω ότι ένα έργο έχει τρεις εταιρούς, στους δύο εκ των οποίων έχουν γίνει αποδόσεις από τον Επικεφαλής Εταιρό. Αν και οι τρεις εταιροί έχουν πιστοποιημένες δαπάνες στο σχετικό με την απόδοση αίτημα πληρωμής, θα εμφανιστούν στον πίνακα και οι τρεις εταιροί με πληροφορίες των πιστοποιημένων δαπανών τους και των αποδόσεων του Επικεφαλής Εταιρού σε όσους έχουν γίνει. Οι προηγούμενες αποδόσεις υπολογίζονται με βάση τους αύξοντες αριθμούς της Απόδοσης Αρχής Πιστοποίησης και Επικεφαλής Εταιρού.

Τέλος, υπολογίζεται το υπόλοιπο προς απόδοση για κάθε εταιρό ως η διαφορά του συνόλου των αποδόσεων από τη συνολική κοινοτική συνδρομή.