



ΕΛΛΗΝΙΚΗ ΔΗΜΟΚΡΑΤΙΑ



ΥΠΟΥΡΓΕΙΟ ΟΙΚΟΝΟΜΙΑΣ
ΑΝΤΑΓΩΝΙΣΤΙΚΟΤΗΤΑΣ
ΚΑΙ ΝΑΥΤΙΠΙΑΣ

Ειδική Γραμματεία Επενδύσεων & Ανάπτυξης

Υπηρεσία Ολοκληρωμένου Πληροφοριακού Συστήματος

ΟΠΣ-ΕΣΠΑ/ Δειγματοληψία

Εκπαιδευτικός Οδηγός

Έκδοση 1

Απρίλιος 2011

[Ο παρών οδηγός συντάχθηκε για τους χρήστες του ΟΠΣ, αφορά στις διαδικασίες διενέργειας ελέγχων σε πράξεις ενταγμένες σε ΕΠ του ΕΣΠΑ.

Ο οδηγός παρουσιάζει τη Δειγματοληψία.]



ΠΕΡΙΕΧΟΜΕΝΑ

1.	ΔΕΙΓΜΑΤΟΛΗΨΙΑ.....	4
1.1.	ΠΑΡΑΜΕΤΡΟΙ ΔΕΙΓΜΑΤΟΛΗΨΙΑΣ.....	4
1.2.	ΔΟΜΗΜΕΝΗ ΜΕΘΟΔΟΣ ΥΠΟΛΟΓΙΣΜΟΥ ΔΕΙΓΜΑΤΟΣ	5
1.3.	ΠΡΑΞΕΙΣ ΠΛΗΘΥΣΜΟΣ	7
1.4.	ΠΡΑΞΕΙΣ ΚΑΘΟΛΙΚΗΣ ΕΠΑΛΗΘΕΥΣΗΣ	8
1.5.	ΕΝΑΠΟΜΕΙΝΑΣΕΣ ΠΡΑΞΕΙΣ	9
1.6.	ΠΡΑΞΕΙΣ ΔΕΙΓΜΑΤΟΣ.....	10
1.7.	ΥΠΟΛΟΓΙΣΜΟΣ ΔΕΙΓΜΑΤΟΣ ΜΕ ΠΟΣΟΣΤΟ	11
1.8.	ΟΡΙΣΤΙΚΟΠΟΙΗΣΗ ΔΕΙΓΜΑΤΟΣ.....	14

ΣΥΝΤΟΜΟΓΡΑΦΙΕΣ ΠΟΥ ΧΡΗΣΙΜΟΠΟΙΟΥΝΤΑΙ ΣΤΟΝ ΟΔΗΓΟ

ΔΑ	Διαχειριστική Αρχή
ΔΔ	Δημόσια Δαπάνη
ΔΕ	Διοικητική Επαλήθευση
ΕΕ	Ευρωπαϊκή Επιτροπή
ΕΚΤ	Ευρωπαϊκό Κοινωνικό Ταμείο
ΕΠ	Επιχειρησιακό Πρόγραμμα
ΕΣΠΑ	Εθνικό Στρατηγικό Πλαίσιο Αναφοράς
ΕΤΠΑ	Ευρωπαϊκό Ταμείο Περιφερειακής Ανάπτυξης
ΕΦΔ	Ενδιάμεσος Φορέας Διαχείρισης
ΚΕ	Κρατική Ενίσχυση
ΛΕ	Λειτουργική Ενότητα
ΛΜ	Λειτουργική Μονάδα
ΛΥ	Λειτουργική Υποενότητα
ΟΠΣ	Ολοκληρωμένο Πληροφοριακό Σύστημα
ΣΔΕ	Σύστημα Διαχείρισης και Ελέγχου
ΤΣ	Ταμείο Συνοχής
ΧΠ	Χρηματοδοτικός Πίνακας
CCI	Code of Identification
SFC2007	System for Fund management in the European Community 2007-2013

1. ΔΕΙΓΜΑΤΟΛΗΨΙΑ

Στη ΛΜ Έλεγχου/Επαληθεύσεις επιλέγεται η ΛΕ Δειγματοληψία. Η φόρμα ανοίγει πατώντας το κουμπι Εκτέλεσης  στο κάτω μέρος του Κεντρικού Μενού ή με διπλό κλικ στη ΛΕ Δειγματοληψία. Στη φόρμα της Δειγματοληψίας γίνονται οι ακόλουθες ενέργειες:

- προσδιορίζεται ο πληθυσμός που υπόκειται τον έλεγχο
- προσδιορίζεται η μέθοδος δειγματοληψίας
- Προσδιορίζονται οι παράμετροι της δειγματοληψίας

1.1. Παράμετροι δειγματοληψίας

Στην καρτέλα **Παράμετροι δειγματοληψίας** ορίζονται α) τα κριτήρια για την επιλογή του πληθυσμού και β) η μέθοδος δειγματοληψίας.

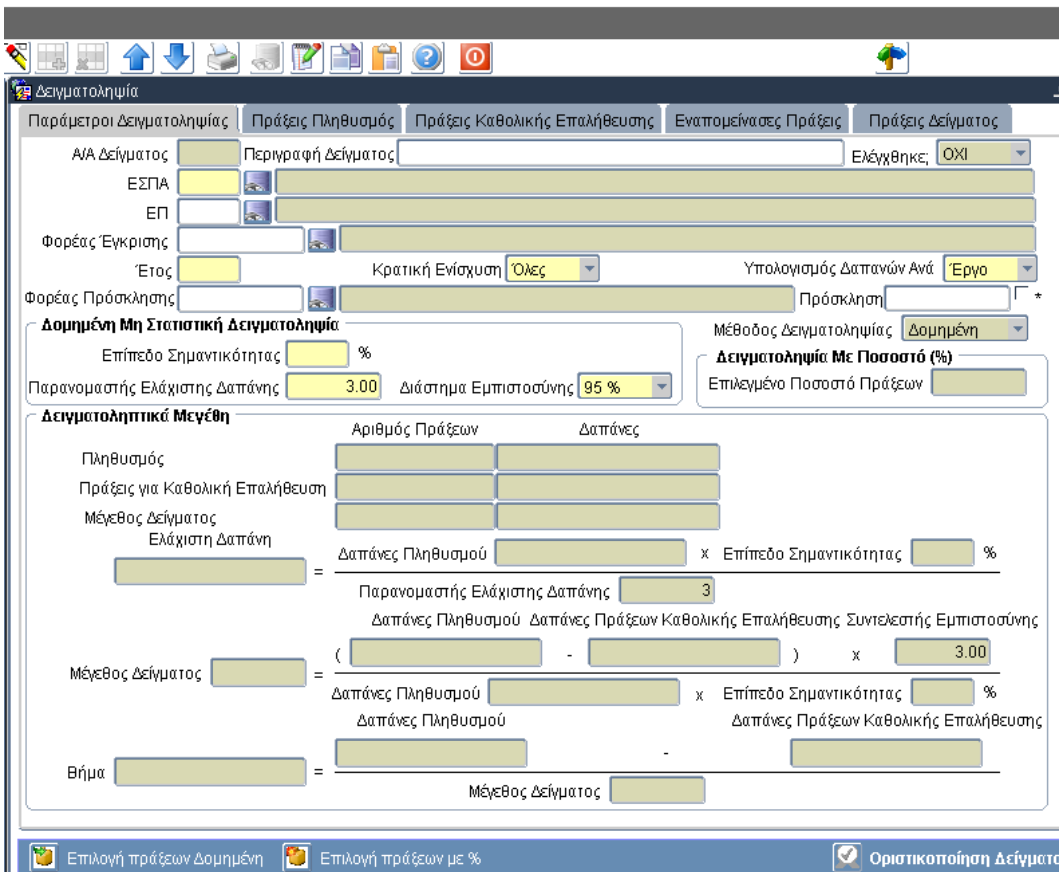

The screenshot shows the 'Δειγματοληψία' (Sampling) form. The top navigation bar includes tabs for 'Παράμετροι Δειγματοληψίας', 'Πράξεις Πληθυσμός', 'Πράξεις Καθολικής Επαλήθευσης', 'Εναπομείνουσες Πράξεις', and 'Πράξεις Δείγματος'. The main form area is divided into several sections:

- Παράμετροι Δειγματοληψίας:** Includes fields for 'Α/Α Δείγματος', 'ΕΣΠΑ', 'ΕΠ', 'Φορέας Έγκρισης', 'Έτος', 'Κρατική Ενίσχυση' (set to 'Όλες'), 'Υπολογισμός Δαπανών Ανά' (set to 'Έργο'), 'Φορέας Πρόσκλησης', and 'Πρόσκληση'.
- Δομημένη Μη Στατιστική Δειγματοληψία:** Includes 'Επίπεδο Σημαντικότητας' (set to 3.00%), 'Παρανομαστής Ελάχιστης Δαπάνης' (set to 3.00), 'Διάστημα Εμπιστοσύνης' (set to 95%), and 'Μέθοδος Δειγματοληψίας' (set to 'Δομημένη').
- Δειγματοληπτικά Μεγέθη:** A table with columns 'Αριθμός Πράξεων' and 'Δαπάνες'. It contains formulas for calculating sample size based on population size, confidence level, and error margin.

At the bottom, there are three buttons: 'Επιλογή πράξεων Δομημένη', 'Επιλογή πράξεων με %', and 'Οριστικοποίηση Δείγματο'.

Υποχρεωτικά πεδία για την πρώτη αποθήκευση και απόδοση κωδικού

- Κωδικός ΕΣΠΑ,
- Έτος: η δειγματοληψία αφορά δαπάνες που περιλαμβάνονται σε ΔΔΔ που έλαβαν κατάσταση Αποδεκτό διαχείρισης εντός του έτους αυτού,
- Κρατική Ενίσχυση: επιλέγεται από λίστα αν στο δείγμα περιλαμβάνονται ή εξαιρούνται πράξεις ΚΕ,
- Υπολογισμός δαπανών ανά: επιλέγεται από λίστα αν γίνεται ανά έργο ή υποέργο,

Μέθοδος δειγματοληψίας: αρχικά ορίζεται <Δομημένη>. Επιλογή της τιμής <Με ποσοστό> επιτρέπεται μετά την εξαγωγή του πληθυσμού.

Στην περίπτωση που επιλεγεί <Δομημένη> τα πεδία που συμπληρώνονται υποχρεωτικά είναι:

- √ Επίπεδο Σημαντικότητας: δε μπορεί να υπερβαίνει το 2%,
- √ Παρονομαστής Ελάχιστης Δαπάνης
- √ Διάστημα Εμπιστοσύνης: επιλέγεται από λίστα

Μετά τη συμπλήρωση των παραπάνω το σύστημα επιτρέπει την αποθήκευση, οπότε αποδίδει στο δείγμα Α/Α, που χαρακτηρίζει μοναδικά το δείγμα.

Επιπλέον πεδία που συμπληρώνονται:

- Περιγραφή δείγματος: πληροφορίες για το δείγμα,

Ειδικότερα για πράξεις ΚΕ μπορεί να γίνει χρήση των παρακάτω κριτηρίων για την επιλογή του πληθυσμού:

- ΕΠ, Άξονας Προτεραιότητας, Φορέας έγκρισης, Φορέας πρόσκλησης και Πρόσκληση: ώστε να ελεγχθούν δαπάνες σε επίπεδο ΕΠ, φορέα ή πρόσκλησης.

Στο πεδίο της πρόσκλησης πατώντας στο check box δίνεται η δυνατότητα προσθήκης πολλαπλών τιμών, δηλαδή περισσότερων της μιας πρόσκλησης που θα συμπεριληφθούν στα κριτήρια του πληθυσμού.

1.2. Δομημένη μέθοδος υπολογισμού δείγματος

Μετά τη συμπλήρωση των πεδίων πατώντας το πλήκτρο <Επιλογή πράξεων δομημένη> το σύστημα

A) υπολογίζει τα Δειγματοληπτικά Μεγέθη και

B) εξάγει καταλόγους με τις πράξεις που θα συμπεριλαμβάνονται στον έλεγχο.

Δειγματοληψία

Παράμετροι Δειγματοληψίας Πράξεις Πληθυσμός Πράξεις Καθολικής Επαλήθευσης Εναπομείνουσες Πράξεις Πράξεις Δείγματος

Δείγμα Α/Α 31 Περιγραφή Ελέγχθηκε: ΟΧΙ

ΕΣΠΑ 4 ΕΠ 09 Μακεδονία - Θράκη Αξονας

Φορέας Έγκρισης 2040112 ΕΝΔΙΑΜΕΣΗ ΔΙΑΧΕΙΡΙΣΤΙΚΗ ΑΡΧΗ ΠΕΡΙΦΕΡΕΙΑΣ ΑΝΑΤΟΛΙΚΗΣ ΜΑΚΕΔΟΝΙΑΣ & ΘΡΑΚΗΣ

Έτος 2010 Κρατική Ενίσχυση ΟΧΙ Υπολογισμός Δαπανών Ανά Υποέργο

Φορέας Πρόσκλησης Πρόσκληση

Δομημένη Μη Στατιστική Δειγματοληψία

Επίπεδο Σημαντικότητας 2.00 % Μέθοδος Δειγματοληψίας Δομημένη

Παρανομαστής Ελάχιστης Δαπάνης 3.00 Διάστημα Εμπιστοσύνης 95 % **Δειγματοληψία Με Ποσοστό (%)**

Επιλεγμένο Ποσοστό Πράξεων

Δειγματοληπτικά Μεγέθη

	Αριθμός Πράξεων	Δαπάνες
Πληθυσμός	27	7,135,634.51
Πράξεις για Καθολική Επαλήθευση	14	7,025,421.83
Μέγεθος Δείγματος	2	15,226.17

Ελάχιστη Δαπάνη

47,570.90 = $\frac{\text{Δαπάνες Πληθυσμού } 7,135,634.51 \times \text{Επίπεδο Σημαντικότητας } 2.00 \%}{\text{Παρανομαστής Ελάχιστης Δαπάνης } 3}$

Μέγεθος Δείγματος 2 = $\frac{(\frac{\text{Δαπάνες Πληθυσμού } 7,135,634.51 - \text{Δαπάνες Πράξεων Καθολικής Επαλήθευσης } 7,025,421.83}{\text{Δαπάνες Πληθυσμού } 7,135,634.51} - \frac{\text{Δαπάνες Πράξεων Καθολικής Επαλήθευσης } 7,025,421.83}{\text{Δαπάνες Πληθυσμού } 7,135,634.51}) \times \text{Επίπεδο Σημαντικότητας } 2.00 \%}{\text{Δαπάνες Πληθυσμού } 7,135,634.51 - \text{Δαπάνες Πράξεων Καθολικής Επαλήθευσης } 7,025,421.83}$

Βήμα 55,106.34 = $\frac{\text{Δαπάνες Πληθυσμού } 7,135,634.51}{\text{Μέγεθος Δείγματος } 2}$

Επιλογή πράξεων Δομημένη Επιλογή πράξεων με % Οριστικοποίηση Δείγματος

Στο παράδειγμα ο πληθυσμός είναι 27 πράξεις του φορέα 2040112 στο ΕΠ 09, που έχουν δαπάνες εντός του 2010, από τις οποίες θα ελεγχθούν καθολικά οι 14 επειδή οι συνολικές δαπάνες τους ~~δεν~~ υπερβαίνουν την Ελάχιστη δαπάνη (47.570,90), ενώ το δείγμα αποτελείται από 2 πράξεις.

Στις επόμενες οθόνες το σύστημα εμφανίζει καταλόγους με τις παραπάνω πράξεις.

1.3. Πράξεις Πληθυσμός

Στην καρτέλα **Πράξεις Πληθυσμός** εμφανίζεται κατάλογος με τις πράξεις, που αποτελούν τον πληθυσμό, μεταξύ των οποίων θα επιλεγεί το δείγμα:

- Κωδικός MIS,
- Τίτλος,
- Υποέργο: εφόσον έχει επιλεγεί στη μεθοδολογία Υπολογισμός δαπανών ανά υποέργο,
- Δηλωθείσες δαπάνες, σύμφωνα με τα σχετικά ΔΔΔ

Κωδικός MIS	Τίτλος	Υποέργο	Δηλωθείσες Δαπάνες
<input checked="" type="checkbox"/> 200169	ΑΙΘΟΥΣΑ ΠΟΛΛΑΠΛΩΝ ΧΡΗΣΕΩΝ ΔΗΜΟΤΙΚΟΥ ΣΧΟΛΕΙΟΥ ΚΟΚΚΙΝ	1	65,657.00
<input checked="" type="checkbox"/> 216617	ΔΗΜΟΣΙΟΤΗΤΑ - ΠΡΟΒΟΛΗ - ΠΛΗΡΟΦΟΡΗΣΗ ΤΗΣ ΠΑΜΘ ΣΤΟ ΠΕΓ	5	2,500.00
<input checked="" type="checkbox"/> 215594	ΣΥΝΔΕΣΗ Ε.Ο. 57 ΔΡΑΜΑΣ ΝΕΥΡΟΚΟΠΙΟΥ - ΒΟΥΛΓΑΡΙΚΩΝ ΣΥΝΟΡ	1	1,000.00
<input checked="" type="checkbox"/> 215376	ΥΔΡΟΔΟΤΗΣΗ ΔΗΜΟΤΙΚΟΥ ΔΙΑΜΕΡΙΣΜΑΤΟΣ ΚΙΜΜΕΡΙΩΝ	1	57,299.47
<input checked="" type="checkbox"/> 215265	Αίθουσα Πολλαπλών Χρήσεων 2ου Δημοτικού Σχολείου Καβάλας	1	80,000.00
<input checked="" type="checkbox"/> 216617	ΔΗΜΟΣΙΟΤΗΤΑ - ΠΡΟΒΟΛΗ - ΠΛΗΡΟΦΟΡΗΣΗ ΤΗΣ ΠΑΜΘ ΣΤΟ ΠΕΓ	1	2,380.00
<input checked="" type="checkbox"/> 215595	ΒΕΛΤΙΩΣΗ Ε.Ο. Νο2 ΤΜΗΜΑ ΑΛΕΞΑΝΔΡΟΥΠΟΛΗ - ΑΠΑΛΟΣ	1	665,924.89
<input checked="" type="checkbox"/> 215594	ΣΥΝΔΕΣΗ Ε.Ο. 57 ΔΡΑΜΑΣ ΝΕΥΡΟΚΟΠΙΟΥ - ΒΟΥΛΓΑΡΙΚΩΝ ΣΥΝΟΡ	3	804,444.90
<input checked="" type="checkbox"/> 214813	Οργάνωση εκδηλώσεων - συνεδριάσεων - συσκέψεων της ΕΔΑ ΠΑΜΘ	1	310.00
<input checked="" type="checkbox"/> 217013	ΚΑΤΑΣΚΕΥΗ ΔΥΟ ΓΕΦΥΡΩΝ ΣΤΟΝ ΠΟΤΑΜΟ ΑΓΓΙΤΗ ΜΕΤΑ ΤΩΝ ΠΡΟΣ	2	49,709.40
<input checked="" type="checkbox"/> 200179	Συμμετοχή του προσωπικού της ΕΔΑ ΠΑΜΘ σε ημερίδες - συνέδρια	1	4,750.09
<input checked="" type="checkbox"/> 216930	ΒΕΛΤΙΩΣΗ ΤΜΗΜΑΤΟΣ ΤΗΣ ΥΠ. ΑΡΙΘΜ. 10 ΕΠ. Ο. ΑΠΟ ΓΕΦΥΡΑ	3	5,427.38
<input checked="" type="checkbox"/> 209695	Συντήρηση τεχνολογικού εξοπλισμού και λογισμικού της Ενδιάμεσης Δ	1	12,500.00
<input checked="" type="checkbox"/> 216617	ΔΗΜΟΣΙΟΤΗΤΑ - ΠΡΟΒΟΛΗ - ΠΛΗΡΟΦΟΡΗΣΗ ΤΗΣ ΠΑΜΘ ΣΤΟ ΠΕΓ	3	17,413.45
<input checked="" type="checkbox"/> 200139	ΔΙΑΜΟΡΦΩΣΗ ΚΟΜΒΟΥ ΟΔΩΝ ΤΕΝΕΔΟΥ ΚΑΙ ΑΡΓΟΝΑΥΤΩΝ (ΚΟΜΒΙ	1	103,575.00
<input checked="" type="checkbox"/> 215859	ΑΝΑΒΑΘΜΙΣΗ ΣΙΔΗΡΟΔΡΟΜΙΚΗΣ ΓΡΑΜΜΗΣ ΑΛΕΞ/ΠΟΛΗΣ - ΟΡΜΕΙ	1	1,990,835.62
Σύνολο Δηλωθεισών Δαπανών			7,135,634.51

Αιτιολογία:

Επανεπιλογή πράξεων Δομημένη Οριστικοποίηση Δείγματος

Δίνεται η δυνατότητα στον χρήστη να αποεπιλέξει κάποια από τις εγγραφές του καταλόγου, ώστε να εξαιρέσει τη συγκεκριμένη Πράξη/Υποέργο από τον πληθυσμό, συμπληρώνοντας σχετική Αιτιολογία.

1.4. Πράξεις Καθολικής Επαλήθευσης

Στην καρτέλα **Πράξεις Καθολικής Επαλήθευσης** το σύστημα εμφανίζει σε κατάλογο όλες τις πράξεις που έχουν επαληθευμένες δαπάνες μεγαλύτερες από την υπολογιζόμενη ελάχιστη δαπάνη και θα πρέπει να γίνει επιτόπιος έλεγχος.

Δίνεται η δυνατότητα στον χρήστη να προσθέσει εγγραφή στον κατάλογο εφόσον επιθυμεί να ελεγχθεί καθολικά κάποια Πράξη/Υποέργο τσεκάροντας το πεδίο <Εκτός συστήματος>.

Κωδικός MIS	Τίτλος	Υποέργο	Δηλωθείσες Δαπάνες	Ποσοστό Σφάλματος	Ποσό Διόρθωσης	Εκτός Συστήματος
<input checked="" type="checkbox"/> 200169	ΑΙΘΟΥΣΑ ΠΟΛΛΑΠΛΩΝ ΧΡ	1	65,657.00	0.00	0.00	<input type="checkbox"/>
<input checked="" type="checkbox"/> 215376	ΥΔΡΟΔΟΤΗΣΗ ΔΗΜΟΤΙΚΟΥ	1	57,299.47	0.00	0.00	<input type="checkbox"/>
<input checked="" type="checkbox"/> 215265	Αίθουσα Πολλαπλών Χρήσε	1	80,000.00	0.00	0.00	<input type="checkbox"/>
<input checked="" type="checkbox"/> 215595	ΒΕΛΤΙΩΣΗ Ε.Ο. Νο2 ΤΜΗΜ.	1	665,924.89	0.00	0.00	<input type="checkbox"/>
<input checked="" type="checkbox"/> 215594	ΣΥΝΔΕΣΗ Ε.Ο. 57 ΔΡΑΜΑΣ	3	804,444.90	0.00	0.00	<input type="checkbox"/>
<input checked="" type="checkbox"/> 217013	ΚΑΤΑΣΚΕΥΗ ΔΥΟ ΓΕΦΥΡΩΙ	2	49,709.40	0.00	0.00	<input type="checkbox"/>
<input checked="" type="checkbox"/> 200139	ΔΙΑΜΟΡΦΩΣΗ ΚΟΜΒΟΥ ΟΔ	1	103,575.00	0.00	0.00	<input type="checkbox"/>
<input checked="" type="checkbox"/> 215859	ΑΝΑΒΑΘΜΙΣΗ ΣΙΔΗΡΟΔΡΟΙ	1	1,990,835.62	0.00	0.00	<input type="checkbox"/>
<input checked="" type="checkbox"/> 216930	ΒΕΛΤΙΩΣΗ ΤΜΗΜΑΤΟΣ ΤΗ	1	173,784.10	10.00	17,378.41	<input type="checkbox"/>
<input checked="" type="checkbox"/> 215500	ΟΛΟΚΛΗΡΩΣΗ ΤΟΥ ΤΜΗΜ	1	548,950.30	0.00	0.00	<input type="checkbox"/>
<input checked="" type="checkbox"/> 215374	ΚΑΤΑΣΚΕΥΗ ΔΙΚΤΥΟΥ ΥΔΡΕ	3	63,312.19	0.00	0.00	<input type="checkbox"/>
<input checked="" type="checkbox"/> 216617	ΔΗΜΟΣΙΟΤΗΤΑ - ΠΡΟΒΟΛΗ	4	49,949.77	0.00	0.00	<input type="checkbox"/>
<input checked="" type="checkbox"/> 215594	ΣΥΝΔΕΣΗ Ε.Ο. 57 ΔΡΑΜΑΣ	2	2,319,683.04	0.00	0.00	<input type="checkbox"/>
<input checked="" type="checkbox"/> 217013	ΚΑΤΑΣΚΕΥΗ ΔΥΟ ΓΕΦΥΡΩΙ	1	52,296.15	0.00	0.00	<input type="checkbox"/>
						<input type="checkbox"/>
						<input type="checkbox"/>
						<input type="checkbox"/>
Σύνολο Επαληθευμένων Δαπανών			7,054,142.66	Σύνολο	17,378.41	

1.7. Υπολογισμός δείγματος με ποσοστό

Σημειώνεται ότι μετά την εξαγωγή του δείγματος με τη δομημένη μέθοδο (οπότε έχει υπολογιστεί ο πληθυσμός και οι πράξεις) ο χρήστης έχει τη δυνατότητα να επιλέξει ως μέθοδο δειγματοληψίας <Με ποσοστό> και στη συνέχεια πατώντας το αντίστοιχο πλήκτρο <Επιλογή πράξεων με ποσοστό> να εξαχθεί από το σύστημα το αντίστοιχο δείγμα.

Στην περίπτωση που επιλεγεί <Με ποσοστό> συμπληρώνεται το πεδίο <Επιλεγμένο ποσοστό πράξεων> διαφορετικά ζητείται το ποσοστό στο διάλογο, που ανοίγει πατώντας το αντίστοιχο πλήκτρο <Επιλογή πράξεων με ποσοστό>

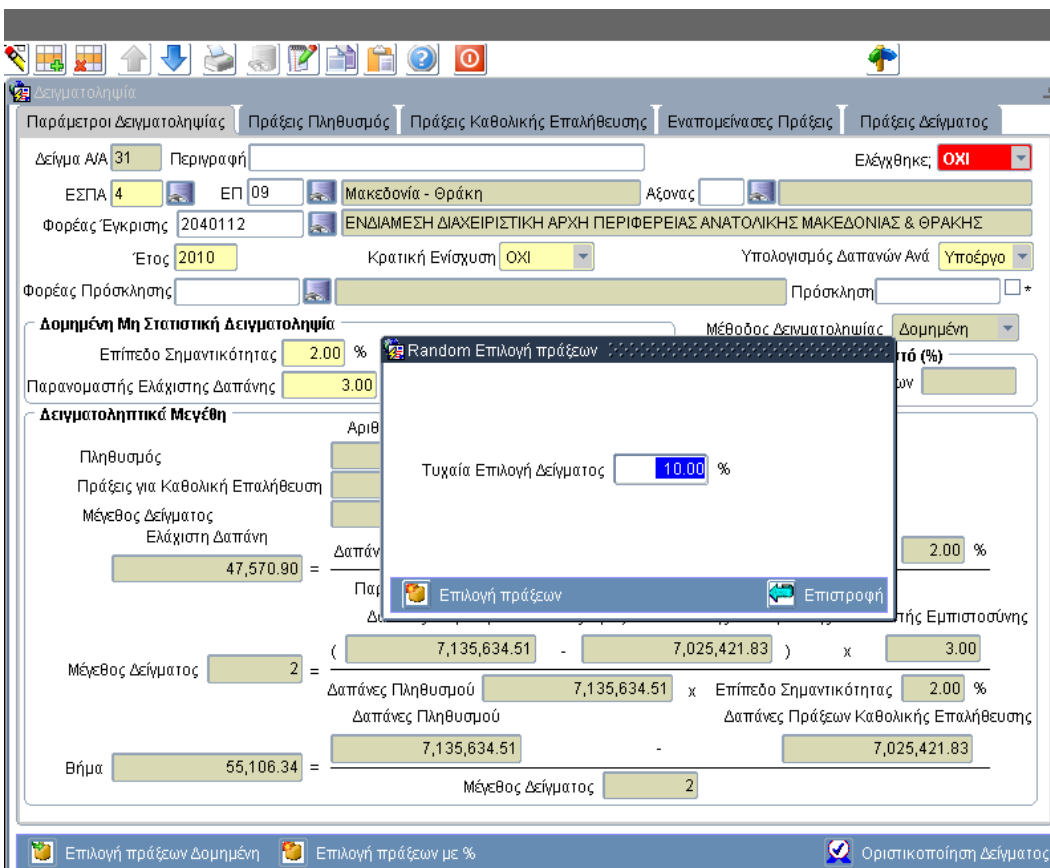

Δειγματοληψία

Παράμετροι Δειγματοληψίας | Πράξεις Πληθυσμός | Πράξεις Καθολικής Επαλήθευσης | Εναπομείναντες Πράξεις | Πράξεις Δείγματος

Δείγμα A/A 31 Περιγραφή Ελέγχθηκε: **ΟΧΙ**

ΕΣΠΑ 4 ΕΠ 09 Μακεδονία - Θράκη Αξονας

Φορέας Έγκρισης 2040112 ΕΝΔΙΑΜΕΣΗ ΔΙΑΧΕΙΡΙΣΤΙΚΗ ΑΡΧΗ ΠΕΡΙΦΕΡΕΙΑΣ ΑΝΑΤΟΛΙΚΗΣ ΜΑΚΕΔΟΝΙΑΣ & ΘΡΑΚΗΣ

Έτος 2010 Κρατική Ενίσχυση ΟΧΙ Υπολογισμός Δαπανών Ανά Υπόεργο

Φορέας Πρόσκλησης Πρόσκληση *

Δομημένη Μη Στατιστική Δειγματοληψία Μέθοδος Δειγματοληψίας Δομημένη

Επίπεδο Σημαντικότητας 2.00 %

Παρανομασής Ελάχιστης Δαπάνης 3.00 %

Δειγματοληπτικά Μεγέθη

Αριθ	Δαπάν
Πληθυσμός	
Πράξεις για Καθολική Επαλήθευση	
Μέγεθος Δείγματος	47,570.90
Ελάχιστη Δαπάνη	
Μέγεθος Δείγματος	2
Βήμα	55,106.34

Τυχία Επιλογή Δείγματος 10.00 %

Επιλογή πράξεων Επιστροφή

Μήνυμα Επιβεβαίωσης

Θέλετε να επιλέξετε τυχαίο δείγμα από τον εναπομείναντα πληθυσμό;

Ναι Όχι Ακύρωση

Επιλογή πράξεων Δομημένη Επιλογή πράξεων με % Οριστικοποίηση Δείγματος

Δειγματοληψία

Παράμετροι Δειγματοληψίας | Πράξεις Πληθυσμός | Πράξεις Καθολικής Επαλήθευσης | Εναπομείναντες Πράξεις | Πράξεις Δείγματος

Δείγμα A/A 31 Περιγραφή Ελέγχθηκε: **ΟΧΙ**

ΕΣΠΑ 4 ΕΠ 09 Μακεδονία - Θράκη Αξονας

Φορέας Έγκρισης 2040112 ΕΝΔΙΑΜΕΣΗ ΔΙΑΧΕΙΡΙΣΤΙΚΗ ΑΡΧΗ ΠΕΡΙΦΕΡΕΙΑΣ ΑΝΑΤΟΛΙΚΗΣ ΜΑΚΕΔΟΝΙΑΣ & ΘΡΑΚΗΣ

Έτος 2010 Κρατική Ενίσχυση ΟΧΙ Υπολογισμός Δαπανών Ανά Υπόεργο

Φορέας Πρόσκλησης Πρόσκληση *

Μέθοδος Δειγματοληψίας Με Ποσοστό

Δειγματοληψία Με Ποσοστό (%)

Επιλεγμένο Ποσοστό Πράξεων 10.00

Δειγματοληπτικά Μεγέθη

	Αριθμός Πράξεων	Δαπάνες
Πληθυσμός	27	7,135,634.51
Πράξεις για Καθολική Επαλήθευση		
Μέγεθος Δείγματος	3	655,125.30

Επιλογή πράξεων Δομημένη Επιλογή πράξεων με % Οριστικοποίηση Δείγματος

1.8. Οριστικοποίηση δείγματος

Το πλήκτρο Οριστικοποίηση δείγματος επικυρώνει τα στοιχεία του συγκεκριμένου δείγματος και δεν επιτρέπει περαιτέρω αλλαγές σε αυτά.

Παράμετροι Δείγματοληψίας | Πράξεις Πληθυσμός | Πράξεις Καθολικής Επαλήθευσης | Εναπομείνουσες Πράξεις | Πράξεις Δείγματος

Δείγμα Α/Α: 31 Περιγραφή: [] Ελέγχθηκε: ΟΧΙ

ΕΣΠΑ: 4 ΕΠ: 09 Μακεδονία - Θράκη ΑΠ: []

Φορέας Έγκρισης: 2040112 ΕΝΔΙΑΜΕΣΗ ΔΙΑΧΕΙΡΙΣΤΙΚΗ ΑΡΧΗ ΠΕΡΙΦΕΡΕΙΑΣ ΑΝΑΤΟΛΙΚΗΣ ΜΑΚΕΔΟΝΙΑΣ & ΘΡΑΚΗΣ

Έτος: 2010 Κρατική Ενίσχυση: ΟΧΙ Υπολογισμός Δαπανών Ανά: Υπόεργο

Φορέας Πρόσκλησης: [] Πρόσκληση: []*

Μέθοδος Δείγματοληψίας: Με Ποσοστό

Δείγματοληψία Με Ποσοστό (%)

Επιλεγμένο Ποσοστό Πράξεων: 10.00

Δείγματοληπτικά Μεγέθη	Αριθμός Πράξεων	Δαπάνες
Πληθυσμός	27	7,135,634.51
Πράξεις για Καθολική Επαλήθευση		
Μέγεθος Δείγματος	3	655,125.30

Μήνυμα Προειδοποίησης

APP-00779: Θέλετε να αλλάξετε την τιμή του πεδίου ελέγχου

Συνέχεια Άκυρο

Επιλογή πράξεων Δομημένη | Επιλογή πράξεων με % | Οριστικοποίηση Δείγματος